

# Le Perche



## Guide touristique



2026  
2027



DÉCOUVRIR

BOUGER

SAVOURER



Parc  
naturel  
régional  
du Perche  
Une autre vie s'invente ici

# LE PERCHE



## LÉGENDE

- |                   |                        |  |
|-------------------|------------------------|--|
| Grand Perche      | Routes départementales | Espaces forestiers   |
| Parc du Perche    | Grands axes routiers   | La Véloscénie  |
| Forêts domaniales | Ligne de train         | Voie verte   |
|                   | Gares                  | Circuit de grande randonnée « Le Tour des collines du Perche » |
|                   | Cours d'eau principaux |  |

Pauline Piétrex

# « UNE TERRE QUI M'A PORTÉ VERS TROIS MÉDAILLES OLYMPIQUES »



## ÉDITO

Il y a des lieux qui vous choisissent autant que vous les choisissez. Le Perche est de ceux-là.

Lorsque je suis arrivé ici en 2014, c'est d'abord son équilibre qui m'a frappé. Un silence vivant, fait de vent dans les haies, de sabots sur une terre encore humide, d'horizons qui respirent. Ici, la nature n'impressionne pas : elle enveloppe, elle structure, elle recentre. Chaque journée y retrouve sa juste mesure.

Si je me suis installé dans le Perche, c'est d'abord pour ma famille. Mon métier me conduit souvent loin, au rythme

**Ici, la nature n'impressionne pas : elle enveloppe, elle structure, elle recentre. Chaque journée y retrouve sa juste mesure.**

soutenu des compétitions et des objectifs à atteindre. Les journées sont exigeantes, tendues vers la performance. J'avais besoin d'un ancrage solide. D'un lieu où mes enfants puissent grandir libres, courir dans les prés, apprendre le tempo des saisons. Une région dont mon coach m'a longtemps vanté les mérites — lui-même Percheron d'adoption. Un endroit où, lorsque je rentre, nous nous retrouvons simplement, pleinement.

J'ai aussi choisi cette terre pour mes chevaux. Ils y travaillent dans des conditions idéales. Le calme environnant les apaise réellement et participe à leur équilibre. Les prairies offrent l'espace nécessaire pour s'épanouir, sur une terre généreuse qui les porte et les



Karim Laghouag © Droits réservés

renforce — quoi de plus naturel pour le berceau du cheval percheron. La topographie, très vallonnée, est un atout précieux : parfaite pour développer le cardio des plus jeunes et pour entretenir la

condition des plus âgés. Mes vieux chevaux à la retraite y coulent eux aussi une vie paisible, respectée dans leur rythme.

Le Perche m'offre ainsi une harmonie rare entre l'exigence du haut niveau et une vie personnelle préservée. C'est aussi une terre qui m'a porté vers trois médailles olympiques — preuve silencieuse que l'enracinement peut devenir une force. Les levers de soleil sur les collines, le brouillard léger dans les pâtures, le pas tranquille des chevaux au petit matin composent un quotidien d'une beauté sobre et sincère.

Ce qui me touche aussi, ce sont les femmes et les hommes qui habitent cette terre. Authentiques, discrets, généreux. On se salue, on échange quelques mots après une séance ou une balade. On vit en lien, sans précipitation.

Le Perche n'est pas seulement le lieu où je m'entraîne : c'est celui où je me construis chaque jour, comme homme, comme père, comme cavalier. Oui, j'ai choisi le Perche. Mais surtout, c'est lui qui m'a appris à rester.

**Karim Laghouag**



[www.parc-naturel-perche.fr](http://www.parc-naturel-perche.fr)

© Ruddy Descieux

Une autre vie s'invente ici



# SOMMAIRE

3	<b>Edito</b>
6	<b>On vous tend le Perche !</b>
14	<b>En quête du logement idéal ?</b>
15	<b>Découvrir</b>
15	SITES DE VISITE, MUSÉES ET MAISONS THÉMATIQUES
19	VILLES ET VILLAGES DE CARACTÈRE
22	MANOIRS, CHÂTEAUX ET MOULINS
24	PARCS ET JARDINS
26	PATRIMOINE RELIGIEUX
30	SITES NATURELS ET FORÊTS DOMANIALES
34	ATELIERS D'ART & D'ARTISANAT – GALERIES
39	ANTIQUITÉS ET BROCANTES
42	<b>Bouger</b>
42	ENVIE D'AVENTURE – TENTEZ L'ITINÉRANCE
43	ENVIE DE NATURE – RANDONNÉES ET BALADES
44	OÙ TROUVER UN VÉLO ? OÙ LE FAIRE RÉPARER ?
45	DES SABOTS, DES PLUMES, DES MUSEAUX
45	Le cheval percheron
46	Monter à cheval ou à poney
48	Les animaux de la ferme
50	<b>AU BORD DE L'EAU</b>
51	Pêche
53	Piscine – Espace bien-être
54	<b>SUR TERRE OU DANS LES AIRS</b>
56	<b>À FAIRE EN INTÉRIEUR</b>
57	<b>Savourer</b>
57	DANS LE PERCHE, À CHAQUE JOUR SON MARCHÉ !
58	À LA RENCONTRE DES PRODUCTEURS FERMISERS
62	RESTAURANTS
66	<b>Les grands rendez-vous du Perche</b>



**Direction de la publication :**  
Parc naturel régional  
du Perche

**Rédaction :**  
Parc naturel régional  
du Perche,  
Offices de tourisme  
du Perche

**Conception graphique  
et illustrations, 2024 :**  
Pauline Pierre  
[www.polinegraphic.com](http://www.polinegraphic.com)

**Mise à jour graphique 2026 :**  
Parc naturel régional du Perche

**Photo de couverture :**  
La Perrière  
© Ruddy Descieux

**Impression :**  
Imprimerie AG. ROTO  
Imprimé en mars 2026  
à 27 000 exemplaires

Document  
non contractuel.



# Bienvenue...



Vue du ciel © Tas2cailloux

## #OnVousTendLePerche

Les équipes des Offices de tourisme et du Parc naturel régional du Perche sont heureuses de vous accueillir dans cette belle région. Avec les prestataires touristiques du territoire, elles mettent tout en œuvre pour vous offrir un séjour épanouissant dans le plus grand respect de la nature.

Avant de découvrir les bonnes adresses, laissez-vous séduire par quelques bons plans...

## ... en Sylva Pertica

Sylva Pertica, c'était son p'tit nom latin : la forêt perchée.

Vous allez le découvrir, le Perche ce sont des paysages verdoyants, des collines et une ambiance qui invite à ralentir, à se ressourcer auprès de la nature et avec les hommes qui la façonnent. Une terre de patrimoines, de pierres, d'artisanats, de petits villages de caractère, de marchés de producteurs...

À cheval\* sur l'Orne et l'Eure-et-Loir, venez rencontrer le Perche !

\* Et en parlant de cheval, savez-vous que le cheval percheron est l'emblème du Perche ?

## LE CHEVAL PERCHERON

Partez à la rencontre de cette « force tranquille » !

Connaissez-vous la différence entre le trait et le diligencier ? Les éleveurs se feront un plaisir de vous l'expliquer, de vous parler du rôle de la Société Hippique Percheronne de France basée à Nogent-le-Rotrou ou encore des origines arabes de la race percheronne.

Vous pourrez aussi rencontrer le majestueux équidé paissant dans les prés ou tractant une joyeuse bande de curieux en voiture hippomobile.

En haute saison, les Offices de tourisme et la Maison du Parc organisent régulièrement des balades en attelage, renseignez-vous !

15 AOÛT 2026 FÊTE DU CHEVAL PERCHERON La Ferté-Vidame

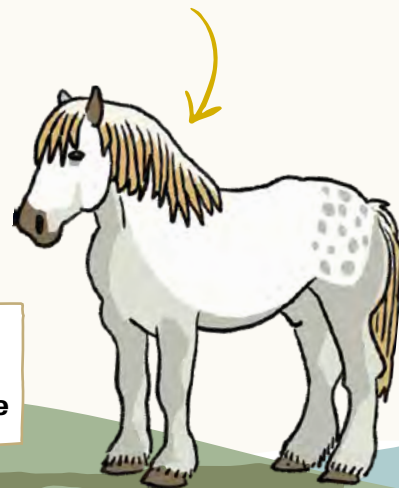

# LE PERCHE, CLASSÉ « PARC NATUREL RÉGIONAL »

**Souriez, vous êtes dans un Parc naturel régional !** Un Parc est un territoire reconnu au plan national pour sa forte valeur environnementale, sa fragilité et la grande qualité de ses patrimoines. Ici, le Parc et les collectivités partenaires contribuent à la fois au développement local et à la préservation des patrimoines afin de préparer au mieux l'avenir, aux côtés de leurs habitants.



## LA MAISON DU PARC...



Explorez-la !

Faites une pause nature et patrimoines. La Maison du Parc vous invite à mieux comprendre, aimer et protéger un territoire riche, vivant et fragile. Profitez de son domaine en accès libre pour découvrir, au gré de balades, les paysages typiques du Perche. Plongez dans l'Histoire en poussant la porte du manoir de Courboyer, l'un des plus emblématiques de la région.

Tout au long de l'année, profitez des expositions, des ateliers enfants et adultes, des rendez-vous festifs et d'une boutique de produits locaux et de souvenirs.

NOUVEAU

En 2026, venez découvrir un nouveau sentier de découverte (3 parcours de 1 à 3 km), jalonné de panneaux didactiques (livret pour enfant disponible à l'accueil du site).



Manoir de courboyer © PNRP

## Visitez le MUSÉE CHÂTEAU DES COMTES DU PERCHE et revivez plus de 1 000 ans d'Histoire.



Rencontrez Rotrou III, dit Le Grand, qui donne au Perche sa dimension inter-na-tio-nale. Voyez de vos yeux le donjon rectangulaire, un des mieux sauvegardés d'Europe. Découvrez l'évolution du château au fil des siècles, équipé d'une tablette numérique ou d'un casque en réalité virtuelle.

25 & 26  
Avril  
2026 « FÊTE DE LA PÊCHE, DE LA CHASSE ET DE LA NATURE »  
Nogent-le-Rotrou



Musée Château des Comtes du Perche © Antoine Vittek

### PASS INTER-SITES VISITEZ MALIN !

Le Perche compte 11 sites incontournables



... unis entre eux par ce Pass. Retrouvez ces lieux riches en patrimoines au fil des pages de ce guide (se fier à ce logo).

# L'HUISNE

## La nymphe du Perche

À pied au bord des rives, en kayak ou vu du ciel...

Parcourez le Perche au fil de l'Huisne. Longue de 180 km, elle prend sa source à La Perrière pour se jeter dans la Sarthe, au niveau du Mans. La Belle traverse de nombreuses villes et villages du Perche et alimente les terres fertiles sur son passage.

Gorgés d'Histoire, les petits cours d'eau ont été propices à l'installation de roues hydrauliques et au développement de la métallurgie, dont on voit encore les témoignages architecturaux.

Hôtes d'honneur, l'Huisne et ses nombreux affluents offrent le couvert à toute une faune aquatique : poissons, amphibiens, crustacés, coléoptères...

## CHÂTEAU-MUSÉE DE SENONCHES



Portez un autre regard sur la forêt.

C'est possible au Château de Senonches grâce à l'exposition permanente Forêt d'histoires.

Avec une scénographie interactive et sensorielle innovante, vous pourrez écouter, toucher, sentir la faune, la flore, les champignons... découvrir les métiers en lien avec la forêt et le bois et appréhender la sylviculture avec des jeux interactifs sur écrans tactiles.



Château-Musée de Senonches © Arnaud Lombard

**20 MARS** JOURNÉE  
**2027** DE LA FORÊT

**18 JUILLET** MARCHÉ NOCTURNE  
**2026** Senonches



La Framboisière © Château de Senonches

## LES CHÊNES, Gardiens du temple

Ils veillent sur  
notre territoire

depuis des centaines d'années.

On les appelle les Patriarches, les Géants, les Vénéralbles... Disséminés aux quatre coins du Perche, les arbres remarquables peuplent nos forêts. Avec leurs dimensions incroyables, vous les reconnaîtrez facilement de loin et ressentirez toute leur énergie de près.

Écoutez l'histoire « Des trois frères » à Senonches, que le temps n'a pas réussi à séparer. Osez lever les yeux devant les 42 mètres du chêne de l'École près de La Perrière...

Laissez-vous emporter par la légende du Chêne de Meaucé, gage de fidélité d'un amour maudit...

**1<sup>er</sup> MAI** FÊTE DE L'ÉCOTOURISME  
**2026** Senonches

## DES SITES NATURELS REMARQUABLES ?

Vous allez être servis dans le Perche.

- La réserve naturelle de Bresollettes,
- le coteau de la Bandonnière à Longny-au-Perche,
- la forêt de Senonches,
- la tourbière des Froux à Manou,
- le plan d'eau à Arcisses (Margon),
- le chêne de la Lambonnière à Pervençères, etc.

De nombreux sites remarquables jalonnent le Perche. Vous y découvrirez aisément des trognons (grands arbres à la tête touffue rappelant des créatures fantastiques), y croiserez quelques huppés fasciés, geais moqueurs ou pics épeiches, entendrez le croassement d'une rainette verte ou encore le hululement d'une chouette hulotte.

Renouez vos liens avec l'esprit de la nature.

**DU 20 AU 25** FÊTE DE  
**MAI 2026** LA NATURE

# OÙ RENCONTRER D'AUTRES ÊTRES CENTENAIRES ?



Manoir de La Vove (Corbon) @ Office de tourisme Mortagne-au-Perche

## Les manoirs : un véritable voyage dans le temps !

Rendez-leur visite ! La pierre vous mur-murera l'art de vivre d'antan. Au XV<sup>e</sup> siècle, au sortir de la guerre de Cent Ans, de nombreux manoirs ont été construits dans le Perche : Courboyer et Lormarin à Nocé, la Fresnaye à Saint-Germain-de-la-Coudre, la Vove à Corbon...

Bien restaurés aujourd'hui, ils vous livreront les particularités du bâti percheron : les couleurs pastel, les tuiles de pays, l'enduit à la chaux, les pierres de taille, les détails architecturaux (fenêtres, bestiaires, tourelles...), l'organisation des pièces de vie et des jardins bien sûr.

## ÉCOMUSÉE DU PERCHE

Perpétuer les us & coutumes, honorer les traditions du passé, c'est le rôle de l'Écomusée du Perche qui propose toute l'année des expositions permanentes ou temporaires ainsi que de nombreux ateliers pédagogiques autour de l'apiculture, l'enduit à la chaux, l'herboristerie, la vannerie, le plessage, les plantes...

**1<sup>er</sup> NOVEMBRE  
2026**  
FÊTE DE L'ARBRE  
ET DU CIDRE  
Écomusée

**15 SEPTEMBRE  
2026**  
FÊTE DE L'ABEILLE  
ET DE L'ENVIRONNEMENT  
Écomusée



Écomusée du Perche @ Écomusée du Perche

## ENVIE DE MANIPULER LA MATIÈRE ?

Poterie, vitrail, vannerie, permaculture, menuiserie, ferronnerie... Artistes, artisans et agriculteurs passionnés vous ouvrent leur porte le temps d'un atelier.

Libérez votre esprit et plongez les mains, touchez, grattez, mélangez, modellez...

Rubrique p. 34



## L'ART DU VITRAIL ET DE LA MOSAÏQUE

### À La Chapelle-Montligeon

Élevée au titre de basilique mineure par le pape Pie XI en 1928, cette basilique de style néo-gothique trône fièrement en pleine campagne.

Sa taille impressionnante lui a d'ailleurs valu le surnom de « cathédrale dans les champs ».

Lieu de prière, de retraite et de pèlerinage, elle recèle de nombreuses œuvres d'art dont un panorama de l'art du vitrail de 1917 à 1971.

Ça vaut le coup d'œil !



## L'ART DU FILET BRODÉ & PERLÉ

### Dans le village millénaire de La Perrière

Entre 1850 et 1950, le petit village de La Perrière comptait trois ateliers de filet et faisait figure de « capitale » du filet percheron.

Brodé à l'aiguille ou enrichi de perles, il était employé comme garniture d'ameublement ou dans la mode.

Découvrez ce savoir-faire unique au sein du Musée du Filet brodé et perlé.



# CHACUN SA ROUTE, CHACUN SON DESTIN, CHACUN SON PERCHE, CHACUN SON CHEMIN

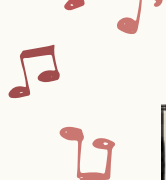

**Ruelles médiévales, lieux chargés d'histoire**, il fait bon flâner dans l'une des sept Petites cités de caractère du Perche : Mortagne-au-Perche, La Perrière, Bellême, Longny-les-Villages, Senonches, La Ferté-Vidame et Thiron-Gardais.

Laissez-vous guider par des circuits autonomes (suivez les clous !) ou par des guides de l'office de tourisme.

Profitez aussi de sentiers d'interprétation à Authon-du-Perche, Souancé-au-Perche et Ceton. Sans oublier Nogent-le-Rotrou, et ses circuits de visite.

Pour dénicher toutes ces pépites, n'hésitez pas à pousser les portes de nos offices de tourisme !



La Perrière ©David Commenchal



Nogent-Le-Rotrou © Fanny Dive

## ENVIE DE DÉFIS ? CHOISISSEZ VOTRE ÉQUIPE !



### LA TEAM EN BALADE

Il y a de nombreuses façons d'arpenter le Perche, mais il y en a aussi de plus originales que d'autres !

Des passionnés sont là pour vous concocter des sorties-balades, accompagnées ou en autonomie, en canoë sur l'Huisne, en trottinette électrique tout terrain le temps d'un parcours-jeu ou encore avec un âne bâté.



### LA TEAM EXPÉRIENCES IMMERSIVES

Que choisiriez-vous... Un Escape Game au Domaine de l'Abbaye de Thiron-Gardais ? Un Escape Game animé par des comédiens dans les caves du Château de la Loupe ? Ou découvrir la vie d'un moine au Moyen-Âge, lors d'une visite théâtralisée, au prieuré de l'Écomusée du Perche ?



### LA TEAM ADRÉNALINE

Vous êtes-vous déjà initié au téléski nautique, à l'accrobranche, au tir à l'arc en équipe ou encore au lancer de hache ?

Vous pourrez choisir, selon les saisons et selon votre envie, faites-vous plaisir et tentez une expérience originale !

Frazé © Victor Tonelli



**Pédaler** et sillonner les routes tranquilles



**Randonner** à son rythme dans les chemins creux

Forêt de Senonches © David Barrault



**1<sup>er</sup> LA COURSE DES PIONNIERS**  
**Nov. 2026** Tourouvre-au-Perche



**Survoler** la mosaïque de collines et forêts du Perche

Courtoyer © PNRP

© Coralie Daudin



**Pagayer** sur l'Huisne ou sur un étang

## SEUL OU À PLUSIEURS, LE PERCHE S'APPRÉCIE AU GRAND AIR !

A pied, à vélo, à cheval ou de façon singulière, hors des chemins battus, il y en a pour tous les goûts et tous les niveaux ; de la balade tranquille au défi le plus sportif !



### Où trouver la bonne idée ?



Sur internet, retrouvez :

- Pléthore d'activités nature, sur **parc-naturel-perche.fr**, rubrique « À voir, à faire »
- Tous les circuits sur **rando-perche.fr**.
- Tous les bons plans et actus dans le groupe Facebook **Rando Perche**.



Dans les offices de tourisme faites-vous aider pour organiser votre séjour.

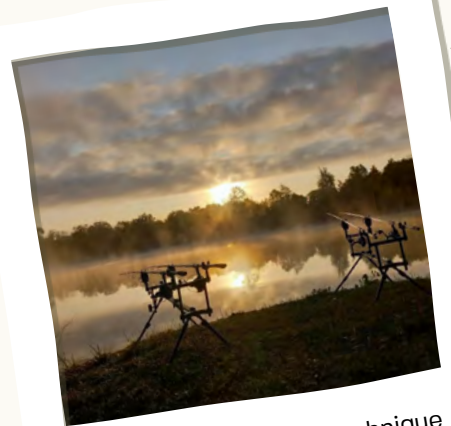

**Pêcher** à chacun sa technique et son cours d'eau !

© Ruddy Descieux

TN28 (Fontaine-Simon) © DR



**Glisser** sur l'eau

**17 MAI 2026**

Véloperche

Mortagne-au-Perche

La Perrière © OT Collines du Perche Normandie



**Découvrir** le bâti en flânant dans les ruelles



**S'amuser** dans les arbres



Filo Parc © Didier Orsal

**4 & 5 JUILLET 2026** LES 100 KM DU PERCHE  
Trizay-Coutretôt-Saint-Serge



**26** FÊTE DE LA BIÈRE ET DU CIDRE  
**SEPT** Nogent-le-Rotrou  
**2026**

**11** FÊTE DE LA POMME  
**OCTOBRE** Corvées-  
**2026** les-Yys

**3ÈME WE** FOIRE AU BOUDIN  
**DE MARS** Mortagne-  
**2027** au-Perche

## PRENEZ LE TEMPS DE DÉGUSTER LE PERCHE !

**Au fil de vos pérégrinations, le Perche prend soin de vos papilles et de vos estomacs.**

Pour déjeuner ou dîner, savourez toute la diversité du Perche dans nos restaurants. Chaque jour, retrouvez aussi éleveurs, producteurs et autres commerçants sur les marchés. Poussez le bouchon jusqu'à leur exploitation : vente directe à la ferme, visite libre et accès aux animaux, accueil de groupe, dégustations... les producteurs partagent leur savoir-faire avec générosité. Retrouvez le guide des produits locaux sur le site du Parc, rubrique "Nos brochures" : <https://www.parc-naturel-perche.fr/brochures>



### AOP CIDRE DU PERCHE

Le cidre du Perche entretient une relation étroite et émotionnelle avec son terroir.

Produit d'exception, issu de savoir-faire de producteurs-récoltants, nous vous invitons à aller déguster ces produits dans les fermes cidricoles, découvrir leur sucrosité, leur rondeur et leurs notes tanniques.



**24 & 25** FÊTE DU CIDRE  
**OCTOBRE** Chez  
**2026** les producteurs



**1ER** FOIRE AUX TRIPES  
**MAI** Longny-  
**2026** au-Perche

12



© Les Muséales de Tourouvre

## LAISSEZ INFUSER ET LAISSEZ-VOUS TENTER PAR D'AUTRES SITES INCONTOURNABLES

### Le Musée des Commerces et des Marques à Tourouvre



**1 site, 2 musées !**

Revivez l'histoire de l'émigration percheronne au Canada ! Il y a 400 ans, des Percherons ont été parmi les premiers à embarquer pour la Nouvelle-France pour y fonder le Canada. Le Musée des commerces et des marques vous offre quant à lui une bouffée de nostalgie. Grâce à une riche collection d'objets, il vous conte les débuts de l'épicerie.



© Anaëlle Gauthier

### Le château de la Loupe et Les Caves de l'Histoire

Plongez en famille ou entre amis au cœur de la Seconde Guerre mondiale. Remontez le temps en 1944, dans un escape game immersif, animé par des comédiens. 500 m<sup>2</sup> de décors pour ressentir, comprendre et devenir acteur d'un événement historique.



© DR

### La Maison Saint-Simon



Plongez-vous dans les mémoires du duc de Saint-Simon : éminent personnage du XVIII<sup>e</sup> siècle, grand témoin du règne de Louis XIV et de la Régence. Entrez dans les coulisses de l'histoire au temps du Roi Soleil et découvrez les secrets les mieux gardés.



© Le château des Feugerets

### Le château des Feugerets



Manoir percheron au XVI<sup>e</sup> siècle, devenu château d'apparat au XVII<sup>e</sup> siècle, il est demeuré dans la même famille pendant près de 500 ans. Aujourd'hui, il se visite ! On peut même y séjourner ou y fêter de beaux événements.

## SUR LES PAS DES LÉGENDES DU PERCHE

**Le Perche regorge de ces histoires surprenantes qui font l'âme d'une région, alors laissez-vous conter...**

Ici, dans le Perche, chemins et paysages sont traversés de récits anciens qui laissent encore flotter sur les lieux un parfum de mystère. Êtes-vous prêt à partir à la rencontre de sorcières à la sinistre renommée, à guetter l'apparition de quelques spectres oubliés ou à marcher dans les pas des druides de la Sylva Pertica ? En famille ou entre amis, suivez la trace de ces légendes en parcourant nos itinéraires pédestres, véritables invitations à plonger dans l'imaginaire local.

Retrouvez 8 randonnées à consulter ou à télécharger gratuitement sur [www.rando-perche.fr](http://www.rando-perche.fr). Des légendes continuent de vivre aussi à travers la tradition orale... La troupe du Manoir aux histoires contribue à les perpétuer lors de veillées ou de balades contées (retrouvez ces rendez-vous dans l'agenda numérique du Parc)



**Il était une fois le Perche légendaire**



**30 OCTOBRE 2026**  
VISITE CONTÉE  
ET CHASSE AU TRÉSOR  
Maison du Parc  
Nocé

**Le saviez-vous ?** Parmi les nombreuses brasseries locales, la Brasserie du Perche s'est inspiré des légendes du Perche pour développer sa gamme de bières. A retrouver en page 59.

## LE BONHEUR EST-IL DANS LE PERCHE ?

**On vous laisse le plaisir d'y répondre**

Le célèbre philosophe Alain, qui nous a laissé ses propos sur le bonheur, est né à Mortagne-au-Perche. Une statue lui est dédiée dans la cité ainsi qu'un petit musée. On conclut donc sur ses belles paroles :



« Tout bonheur est poésie essentiellement, et poésie veut dire action ; l'on n'aime guère un bonheur qui vous tombe ; on veut l'avoir fait. Imaginez-vous un collectionneur qui n'aurait pas fait sa collection ? »

**3 & 4 OCTOBRE 2026**  
JOURNÉES ALAIN  
Mortagne-au-Perche

## 4 BONNES SAISONS DE RETROUVER LE PERCHE !



« Au Printemps les pommiers sont en fleurs.

Ça signe le renouvellement de la nature, le bourgeonnement des activités : les bourses aux greffons, les brocantes, les randonnées... »



« L'été foisonne d'animations et de festivals.

Et le ciel ! L'un des plus beaux ciels de France pour admirer les perséides : les pluies d'étoiles filantes d'août. »



« J'adore les couchers de soleil et les couleurs d'automne.

Me balader en forêt à cette période, profiter des odeurs, du calme, à la recherche de champignons et de châtaignes. »



« La brume en fond de vallée par une douce journée d'hiver ensoleillée.

C'est magique ! Je ne voulais pas vivre hors sol, c'est agréable d'être relié aux saisons, de prendre le temps. »

**Autres paroles de percheros**

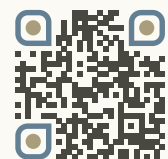

[www.lespodcastsduperche.com](http://www.lespodcastsduperche.com)

**Faites donc votre bonheur dans le Perche !**



# EN QUÊTE DU LOGEMENT IDÉAL ?

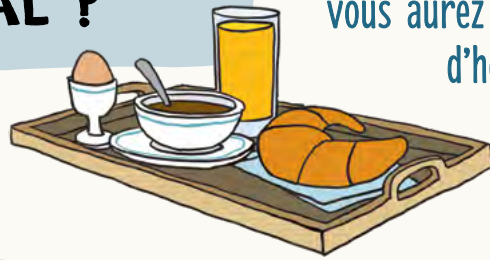

À chacun le sien... Avez-vous trouvé le vôtre ?

Cosy, insolite, pratique, tout confort et/ou éco-responsable, vous aurez l'embarras du choix entre meublés, chambres d'hôtes, hôtels ou campings.

De très nombreux hébergeurs seront ravis de vous accueillir, en ville comme en pleine campagne, dans une cabane, une roulotte, un manoir, une ferme...



Moulin de Radray © David Commenchal



Une oasis dans Le Perche © Safran du Perche

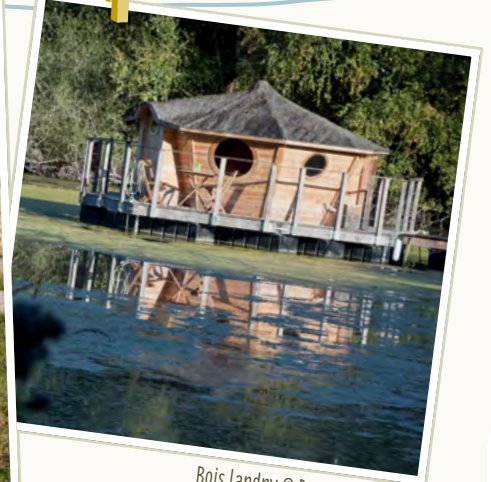

Bois Landry © Renaud Wailliez



Tiny House © perchorizon



Nuits Perchées © Elen Lac

Retrouvez  
pléthore  
d'offres en  
ligne ici :



La marque **Valeurs Parc**, attribuée à certaines prestations, vient reconnaître l'engagement en faveur d'un développement durable, dans un territoire de Parc naturel régional.

Plus de 30 hébergeurs sont bénéficiaires de cette marque dans Le Parc naturel régional du Perche. « La marque Valeurs Parc est le signe de notre engagement envers ce territoire que nous aimons, sa nature, ses paysages, son patrimoine. Autour de lui, nous formons une communauté de convictions et de passion. Partager cela avec vous est notre raison d'être. »



Château de La Ferté-Vidame © French Wanderers

## Sites de visite, musées et maisons thématiques



Il était une fois Le Perche...

Envie de découvrir l'histoire du Perche ?  
Poussez les portes de ces sites !

Grâce aux visites commentées, outils ludiques  
d'interprétations, expositions, animations... Le patrimoine du Perche  
n'aura plus de secrets pour vous (ou presque).

### AUTOUR DE BELLÈME & VAL-AU-PERCHE

#### LA PERRIÈRE (Belforêt-en-Perche)

##### Musée du Filet brodé et perlé

Grande Place,  
bourg de La Perrière

09 62 50 47 87 ou 02 33 73 09 69

Découvrez l'histoire et la technique de ce savoir-faire d'exception qui fit la réputation du Perche et de La Perrière du milieu du XIX<sup>e</sup> siècle à l'entre-deux-guerres à travers ce tout nouveau musée.

Ouverture des vacances de printemps aux vacances d'automne. Sam. et dim., 14h-18h ; Du mer. au dim., petites vacances, 14h-18h ; Juill. août, 10h30-12h30 et 14h-18h.



#### SÉRIGNY (Belforêt-en-Perche)

##### Château du Tertre



Maison de Roger Martin du Gard  
Parc du château du Tertre - Le Tertre

06 17 15 21 27

maison.rmg@letertrepargard.fr  
www.letertrepargard.fr

Château du XVII<sup>e</sup> siècle qui fut la résidence de Roger Martin-du-Gard, prix Nobel de littérature en 1937.

Visite libre des ext. et du parc avec document. Hors saison ou intérieur sur rdv. Gratuit. Du 1<sup>er</sup> juil. au 15 sept., 13h-19h et pendant les Journées du Patrimoine.



### AUTOUR DE LA FERTÉ-VIDAME & SENONCHES

#### LA FERTÉ-VIDAME

##### La Maison Saint-Simon

02 37 37 68 59

musee.saint.simon@gmail.com

www.maisonsaintsimon.com



Le duc de Saint-Simon, illustre propriétaire du domaine de La Ferté-Vidame, écrit ses célèbres Mémoires dans le château médiéval des Vidames de Chartres. L'œuvre monumentale (12 000 pages, plus de 7 000 personnes présentées) retrace les fastes de la deuxième partie du règne de Louis XIV et de la régence du jeune Louis XV. Considéré comme étant le plus grand mémorialiste français, Saint-Simon ne laisse personne indifférent.

Grâce à une scénographie résolument moderne, vous abordez Les Mémoires de manière ludique et autonome. Les plus petits peuvent découvrir le fonctionnement de la cour et de ses arcanes grâce aux jeux interactifs présents dans tout le musée ; les spécialistes de Saint-Simon, quant à eux, peuvent approfondir leur connaissance du duc et de son œuvre en profitant d'un contenu riche et très détaillé. Tout est fait pour que le public puisse appréhender l'œuvre selon son envie.

Ouvert entre Pâques et la Toussaint du mardi au dimanche inclus, 10h-12h30 /14h30-18h (ouvert les jours fériés). Visites guidées mer. en juill. à 16h30. Payant.

## SENONCHES

### Château-musée « Forêt d'histoires »

02 37 37 80 11  
chateau.senonches@gmail.com  
www.chateau-senonches.com

Scénographie sur 3 étages sur le thème des forêts pièges à carbone, dont la forêt de Senonches. Jeux interactifs et pédagogiques, projection d'un film sur la forêt imaginaire et bornes ludiques sur la filière bois.



Grâce à de nombreux outils ludiques, cet espace interactif vous fera découvrir les relations complexes entre les hommes et les forêts au cours

des millénaires... Petits et grands se familiariseront ainsi avec les notions d'écologie, de faune et de flore.

Visites guidées possibles à l'année, animations tout public, événements, sorties-nature et sentier pédagogique. Ouvert toute l'année, de Pâques à la Toussaint, du mar. au dim., 10h-12h30 et 14h30-18h. Ouvert les jours fériés (lundi 1<sup>er</sup> avril, 1<sup>er</sup>, 8, 9, 20 mai et 15 août). En basse saison, ouvert du mar. au ven., 10h-12h30 et 14h30-17h30.



## SAINTIGNY

### Collection d'objets de l'histoire locale

1, rue Principale - Saint-Denis d'Authou  
02 37 49 10 19

Ven., 15h-17h (sauf vacances scolaires), sam., 10h-12h ou sur demande.

## THIRON-GARDAIS

### Domaine de l'Abbaye

284, rue de l'Abbaye  
02 37 49 49 49  
domaineabbaye@terresdeperche.fr  
www.ledomainedelabbaye.net

Découvrez le patrimoine et l'histoire du Domaine de l'Abbaye à travers des panneaux de médiation, au fil d'une promenade dans les jardins de l'ancienne abbaye.

À la Grange aux Dîmes, la Maison du Tourisme vous invite à vous informer, à savourer un moment de détente au salon de thé et à découvrir des produits locaux, du 11 avril au 2 novembre.

Entrée gratuite. Jardins ouverts tous les jours de l'année, 10h - 18h.

Visite guidée sur rdv.

A proximité : Eglise abbatiale (XIIe). Collège Royal et Militaire.



### Escape game

06 78 65 49 72  
www.ledomainedelabbaye.net

Ouverture d'une nouvelle salle début 2026. Toute l'année, du mer. au dim., 13h30-22h et le week-end 10h-22h.

Sur réservation.

### Collège royal et militaire, musée et jardins

12, rue de l'Abbaye  
02 37 49 79 54  
contact@collegeroyal-thirongardais.com  
www.collegeroyal-thirongardais.com

Plongez dans l'histoire séculaire de ce collège fondé au sein de l'abbaye au XVII<sup>e</sup> siècle, puis choisi par Louis XVI pour devenir l'un des 12 Collèges royaux et militaires de France.

Propriété de Stéphane Bern à qui l'on doit la restauration du site. Le lieu abrite aujourd'hui un musée intime, un jardin historique et un salon de thé gourmand.

Visites et événements sur le site internet.



## AUTOUR DE LA LOUPE & THIRON-GARDAIS

## CHASSANT

### Villa Charpentier

61, rue Saint-Lubin  
07 81 46 64 14  
villacharpentier@villacharpentier.fr

« Maison des Illustres » consacrée à Félix Charpentier (1858-1924), artiste-sculpteur, médaille d'Honneur du Salon des Artistes Français en 1893. Calendrier des visites et réservation en ligne : villacharpentier.fr. Groupe + 10 pers. sur rendez-vous



30 & 31  
MAI  
2026  
Festival  
Si on jouait  
La Loupe

## LA LOUPE

### Le Château Les Caves de l'Histoire, une journée en 1944

Place Vauban  
06 23 01 85 25  
lechateau@terresdeperche.fr  
www.lechateauloupe.fr

Vivez un escape game, animé par des comédiens, à la fois ludique, historique et incroyable, au cœur de l'histoire locale dans les caves du Château. Au premier étage, salon de thé et musée consacré à la Résistance, au bombardement de La Loupe et à la vie sous l'occupation en 1944.

Sur réservation. Adapté aux familles.

Jours et horaires d'ouverture : voir sur le site internet.



Villa Charpentier © Daniel Bacchi

NOUVEAU





Thiron-Gardais © Photosky Drone Solutions - Jean-François Delafaye

## 📍 Musée des Commerces et des Marques

C'est une bouffée de nostalgie à laquelle vous invite le Musée des commerces et des marques. Vous découvrirez les débuts de l'épicerie, par le biais de reconstitutions, d'anciens commerces et de plus de 5 000 objets.

Puis vous traverserez le temps jusqu'à l'époque moderne et les premiers supermarchés, lors d'une balade au milieu du magasin de jouets, du bar-tabac, de la boutique du barbier-coiffeur et passerez devant des affiches publicitaires évoquant la nostalgie d'une période passée !

## 📍 AUTOUR DE MORTAGNE-AU-PERCHE

### LA CHAPELLE-MONTLIGEON

#### 📍 Basilique Notre-Dame de Montligeon



02 33 85 17 00

La basilique dans les champs, œuvre de l'abbé Buguet. Adossée à la forêt de Réno-Valdieu, la basilique de Montligeon est un édifice de style néo-gothique fin du XIX<sup>e</sup> siècle dû à l'initiative de l'abbé Buguet, curé du village. Sa taille impressionnante lui a valu le surnom de « cathédrale dans les champs ». Depuis 1884 ce haut lieu de prière pour les âmes du purgatoire porte la réponse à l'une des questions les plus intimes qui habitent le cœur de l'homme : y a-t-il une vie après la mort ? Ensemble remarquable et unique qui permet de suivre l'évolution de l'art du vitrail de 1912 à 1978.

Tous les jours, 9h-20h. Visite libre : audio-guide disponible à la boutique ou feuillet de visite disponible sur place. Visite guidée gratuite (pour individuels et groupes) sur demande. Se renseigner à l'accueil.

## 📍 AUTOUR DE LONGNY-LES-VILLAGES & TOUROUVRE-AU-PERCHE

### LIGNEROLLES (Tourouvre-au-Perche)

#### 📍 L'Inzolite

RD 930, Le Bourg  
02 33 25 91 07

De Pâques à la Toussaint : sam. et dim., 14h-18h. En juillet et août : tous les jours, 14h-18h (sauf lun.). Véritable cabinet de curiosités, Pierre Marzorati, vous y dévoile ses nouvelles collections dans 13 salles d'exposition.

### L'HÔME-CHAMONDOT

#### 📍 La Briqueterie des Chauffetières

RN 12, lieu-dit Les Chauffetières  
06 15 42 47 81

Visites guidées exclusivement. De mai à octobre. Réservation obligatoire : dim. matin et après-midi sur RDV selon disponibilité. Dernière briqueterie artisanale de l'Orne encore en activité, elle existe depuis 1760.



### TOUROUVRE (Tourouvre-au-Perche)

#### 📍 Muséales de Tourouvre : 1 site, 2 musées !

15 rue du Québec

02 33 25 55 55

[www.musealesdetourouvre.fr](http://www.musealesdetourouvre.fr)

Ouvert du mer. au sam. en mars, oct., nov., jusqu'au 24 déc. et du mar. au dim., d'avril à sept., 10h-12h30 et 14h-18h. Visite libre ou guidée, animations tous publics, ateliers, expositions temporaires, boutique.



#### 📍 Musée de l'émigration française au Canada

Connaissez-vous le point commun entre Angelina Jolie, Céline Dion et Coeur de Pirate ?

Le Musée de l'émigration française au Canada vous racontera l'histoire de leurs ancêtres : le parcours des pionniers percherons au Canada : pourquoi sont-ils partis, dans quelles conditions, leur rencontre avec les Premières Nations et l'héritage qu'ils ont laissé dans l'Amérique du Nord contemporaine.

**DERNIERE SEM. ATTACHE TA TUQUE**  
**OCTOBRE Les Muséales**  
**2024 TOUROUVRE**



Basilique Notre-Dame de Montligeon © Didier Orsal



Musée Cinema Étoile © Philippe Gauthier

## MORTAGNE-AU-PERCHE

### 6 Musée cinéma Étoile

Halle aux Grains

02 33 25 35 05

[www.cinemaetoile.fr/musee](http://www.cinemaetoile.fr/musee)

Espace ludique et manipulation d'objets possible pour tous les âges. Ouverture une demi-heure avant chaque séance de cinéma ou sur demande. Entrée libre (max 10 pers.).

Dans un bâtiment historique, écrin remarquable abritant au sein de sa galerie d'exposition, un fond permanent d'objets de cinéma des premiers temps à nos jours.

### 6 Musée Alain



Hôtel de Puisaye  
48, rue des Quinze Fusillés

02 33 83 34 37

[www.alainmortagne.fr](http://www.alainmortagne.fr)  
[amusalain@gmail.com](mailto:amusalain@gmail.com)

Exposition permanente, correspondances issues du fonds Alain. Son cabinet de travail est reconstitué dans une pièce du musée.

Ouvert du 11 avril à fin septembre 2026, jeu., ven., sam. de 14h30 à 18h.

temporaires et manifestations culturelles !

De Pâques à la Toussaint : ouvert tous les jours, 10h-12h ; 14h-18h.

En juillet et août : tous les jours en continu, 10h-18h.

Vacances de Noël : ouvert tous les jours, 10h-12h ; 14h-17h.

Fermé : 1er janv., 1er mai, 1er nov., 25 déc. Gratuité le 1er dim. de chaque mois.

## AUTOUR DE RÉMALARD & PERCHE-EN-NOCÉ

### NOCÉ (Perche-en-Nocé)

#### 6 Maison du Parc naturel régional du Perche

Manoir de Courboyer,  
Courboyer

02 33 25 70 10

[info.tourisme@parc-naturel-perche.fr](mailto:info.tourisme@parc-naturel-perche.fr)  
[www.parc-naturel-perche.fr](http://www.parc-naturel-perche.fr)

Faites une pause nature et patrimoines ! Le manoir le plus emblématique du Perche (XV<sup>e</sup> siècle) vous accueille sur son domaine de 65 hectares et ses sentiers de promenade.



Repartez avec des produits du terroir de la boutique et profitez de nombreuses animations toute l'année. Espace terrasse en été.

Individuels : visite libre du manoir toute l'année (visite guidée en saison). Groupes : visite libre ou guidée sur réservation.

De jan. à mars : du mardi au vend., 10h-12h30 ; 14h-17h. D'avril à juin : du mardi au dim., 10-12h30 ; 13h30-17h30. Ouvert les lund. de Pâques et de la Pentecôte.

En juillet et en août : tous les jours, 10h-12h30 ; 13h30-18h.

En sept. et oct. : du mardi au dim., de 10h-12h30 ; 13h30-17h30.

En nov. et déc. : du mardi au vend., 10h-12h30 ; 14h-17h. Fermés les 1<sup>er</sup> et 11 novembre, ainsi que durant les fêtes de fin d'année.

## SAINT-CYR-LA-ROSIÈRE

### 6 Écomusée du Perche

Prieuré de Sainte-Gauburge

02 33 73 48 06

[accueil@ecomuseeduperche.fr](mailto:accueil@ecomuseeduperche.fr)  
[www.ecomuseeduperche.fr](http://www.ecomuseeduperche.fr)

Musée d'ethnographie consacré au territoire percheron. Visite libre, visite guidée du prieuré des XII<sup>e</sup>, XV<sup>e</sup> et XVII<sup>e</sup> siècles.

Expositions, manifestations, conférences, stages de savoir-faire, ateliers pédagogiques.

Ouvert d'avril à sept. : tous les jours, 10h30-18h30. D'oct. à mars : en semaine, 10h30-17h30, week-ends et jours fériés : 14h-17h30.

Fermeture du 21 déc. 2026 au 22 jan. 2027.



## AUTOUR DE NOGENT-LE-ROTROU

### NOGENT-LE-ROTROU

#### 6 Château des Comtes du Perche Musée de l'histoire du Perche

1, place Émile Maquaire

02 37 52 18 02

[musee@chateau-nogentlerotrou.fr](mailto:musee@chateau-nogentlerotrou.fr)  
[www.ville-nogentlerotrou.fr](http://www.ville-nogentlerotrou.fr)

Probablement la plus belle vue sur les toits de Nogent-le-Rotrou... Elle est au cœur de la cour du Musée Château des Comtes du Perche et de son remarquable donjon rectangulaire millénaire.

Plongez dans l'histoire du Perche grâce à la réalité augmentée (casque de réalité virtuelle sur demande). Mettez vos pas dans



ceux des Rotrou, seigneurs de Nogent et comtes du Perche, côtoyez les Princes de Condé et leur cour ainsi que le duc de Sully, ministre d'Henri IV. Retour au présent : le site accueille de nombreuses expositions



Manoir de Courboyer © David Commenchal

# Villes et villages de caractère



Ruelles médiévales, lieux chargés d'histoire, il fait bon flâner dans les villages

anciens et cités de caractère du Perche.

Les clochers, porches, cryptes, cloîtres et autres anciens bâtis sont des morceaux d'histoire au charme authentique à préserver et à découvrir.

## AUTOUR DE BELLÈME & VAL-AU-PERCHE

### BELLÈME

Du 08/07 au 19/08, balades commentées les mercredis, à 15h ou sur demande pour groupe à partir de 5 pers. Toute l'année. Payant

Circuit de découverte disponible aux offices de tourisme de Bellême et de La Perrière. Balade découverte de la ville en attelage en été.

#### Office de tourisme

02 33 73 09 69

[www.perchenormand.fr/tourisme](http://www.perchenormand.fr/tourisme)



### CETON

Balade commentée sur rdv, à partir de 5 pers (Ceton / St-Martin-du-Vieux-Bellême). Payant.

Circuits de découverte (patrimoine et nature)

#### Office de tourisme (Bellême)

02 33 73 09 69

[www.perchenormand.fr/tourisme](http://www.perchenormand.fr/tourisme)

### LA PERRIÈRE (Belforêt-en-Perche)

Du 08/07 au 19/08, balades commentées les mercredis, à 11h00 ou sur demande pour groupe à partir de 5 pers. Toute l'année. Payant.

Circuit de découverte disponible aux offices de tourisme de Bellême et de La Perrière.

Balade découverte en attelage en été.

#### Office de tourisme

09 62 50 47 87 ou 02 33 73 09 69

[www.perchenormand.fr/tourisme](http://www.perchenormand.fr/tourisme)



## AUTOUR DE LA FERTÉ-VIDAME & SENONCHES

### LA FERTÉ-VIDAME

Visites guidées et théâtralisées du parc du château les dimanches, à 16h30, de juin à fin août et les mercredis, à 14h30, de juil. à fin août. Pour les groupes : visites guidées de la cité historique et du parc du château sur demande (à partir de 10 pers.).

Visite libre du parc du château. Visites audioguidées gratuites de la cité et du parc.

#### Office de tourisme

02 37 37 68 59

[www.perche-tourisme.fr](http://www.perche-tourisme.fr)



### SENONCHES

Visite guidée de la ville, sur réservation (à partir de 10 pers). Fête de l'écotourisme en mai (en lien avec le label). Sorties nature tout au long de l'année.

#### Office de Tourisme

02 37 37 80 11

[www.perche-tourisme.fr](http://www.perche-tourisme.fr)



## AUTOUR DE LA LOUPE & THIRON-GARDAIS

### FRAZÉ

Visite guidée du village pour les groupes sur réservation.

#### La Passerelle (point infos)

07 85 71 28 34

[lapasserelle@frazze.fr](mailto:lapasserelle@frazze.fr)

La distinction « **Petites Cités de Caractère** » est délivrée aux petites villes et villages possédant un patrimoine architectural et paysager remarquable. Le Perche en compte déjà sept.

Une **station verte** propose des séjours porteurs de sens : un tourisme de nature, authentique, humain, organisé autour des savoirs faire locaux, favorisant la mise en avant de son terroir et respectueux de l'environnement.

Retrouvez des visites audioguidées de certaines villes du Perche sur [www.wivisites.fr](http://www.wivisites.fr)

## THIRON-GARDAIS

Thiron-Gardais s'est construit autour de son abbaye millénaire. C'est en flânant dans les jardins, vergers et près des arbres remarquables, que vous découvrirez l'histoire incroyable de ce village dynamique.

Visites guidées sur réservation au Collège royal et militaire et au Domaine de l'Abbaye.

#### Maison du Tourisme

02 37 49 49 49

[www.perche-tourisme.fr](http://www.perche-tourisme.fr)



## AUTOUR DE LONGNY-LES-VILLAGES & TOUROUVRE-AU-PERCHE

### LONGNY-AU-PERCHE (Longny-les-Villages)

Circuit découverte du patrimoine de Longny disponible à l'office de tourisme. Visite guidée à la demande pour groupe à partir de 5 pers.

Niché dans son écrin de verdure, son patrimoine vous ravira au fil de l'eau.

#### Office de tourisme

02 33 73 66 23

[www.tourismehautsduperche.fr](http://www.tourismehautsduperche.fr)



### TOUROUVRE (Tourovre-au-Perche)

Berceau de l'émigration française au Canada, des circuits vous emmèneront sur les traces de ces pionniers. Fête de l'écotourisme au printemps et fête du terroir à l'automne.

Visites guidées de l'église à la demande pour groupe, à partir de 5 pers. Balade découverte du village et de la forêt en été.

Tourovre est labellisé Village Etape (proche N12).

#### Office de tourisme

02 33 73 83 25

[www.tourismehautsduperche.fr](http://www.tourismehautsduperche.fr)



NOUVEAU



Suite à l'inventaire du patrimoine bâti, le Parc du Perche met en place des déambulations numériques dans les centres-bourgs mettant en lumière une quinzaine d'édifices répartis en plusieurs thèmes. Cette mise en récit est aujourd'hui disponible pour **Longny-au-Perche** et **Senonches**.



## AUTOUR DE MORTAGNE-AU-PERCHE

### MORTAGNE-AU-PERCHE



Mortagne se découvre à pied : circuit de découverte du patrimoine disponible à l'office de tourisme (parcours autonome, à clous !).

Balades commentées de la ville pour groupe, dès 10 pers. (2 thématiques). Départ de 3 randonnées : place du Palais. Traversée par la Véloscénie et une belle voie verte, elle est également une destination cyclotouristique.

La richesse de son patrimoine mérite qu'on s'y attarde et qu'on se laisse séduire par le vieux Mortagne, ses ruelles et ses venelles, la crypte Saint-André, le jardin public de l'Hôtel de Ville, le cloître et la chapelle de l'ancienne abbaye Saint-François.

📍 **Office de tourisme**

02 33 83 34 37

[www.tourisme-mortagne-au-perche.fr](http://www.tourisme-mortagne-au-perche.fr)

## AUTOUR DE NOGENT-LE-ROUEN

### AUTHON-DU-PERCHE

**Les circuits du Perche.**

Circuit ludique de découverte et d'interprétation du patrimoine. Une balade accessible en famille agrémentée d'un jeu de piste à partir de votre smartphone.

📍 **Office de tourisme et de commerce**

02 37 37 30 10

### NOGENT-LE-ROUEN



3 circuits de découverte de la ville à découvrir à l'Office de tourisme : la ville et son patrimoine historique, une balade au grand air au bord de l'eau ou une visite ludique pour petits et grands enfants.

📍 **Office de tourisme et de commerce**

02 37 37 30 10

[www.perche-tourisme.fr](http://www.perche-tourisme.fr)

## AUTOUR DE RÉMALARD & PERCHE-EN-NOCÉ

### RÉMALARD-EN-PERCHE

Parcours de découverte du patrimoine de Rémalard-en-Perche, pour les deux villages de Rémalard et Dorceau.

Application à télécharger sur le site internet [izi.travel/fr](http://izi.travel/fr).

**Audio tour.**

📍 **Office de tourisme**

02 33 73 71 94





## LES ROUTES TRANQUILLES DU PERCHE

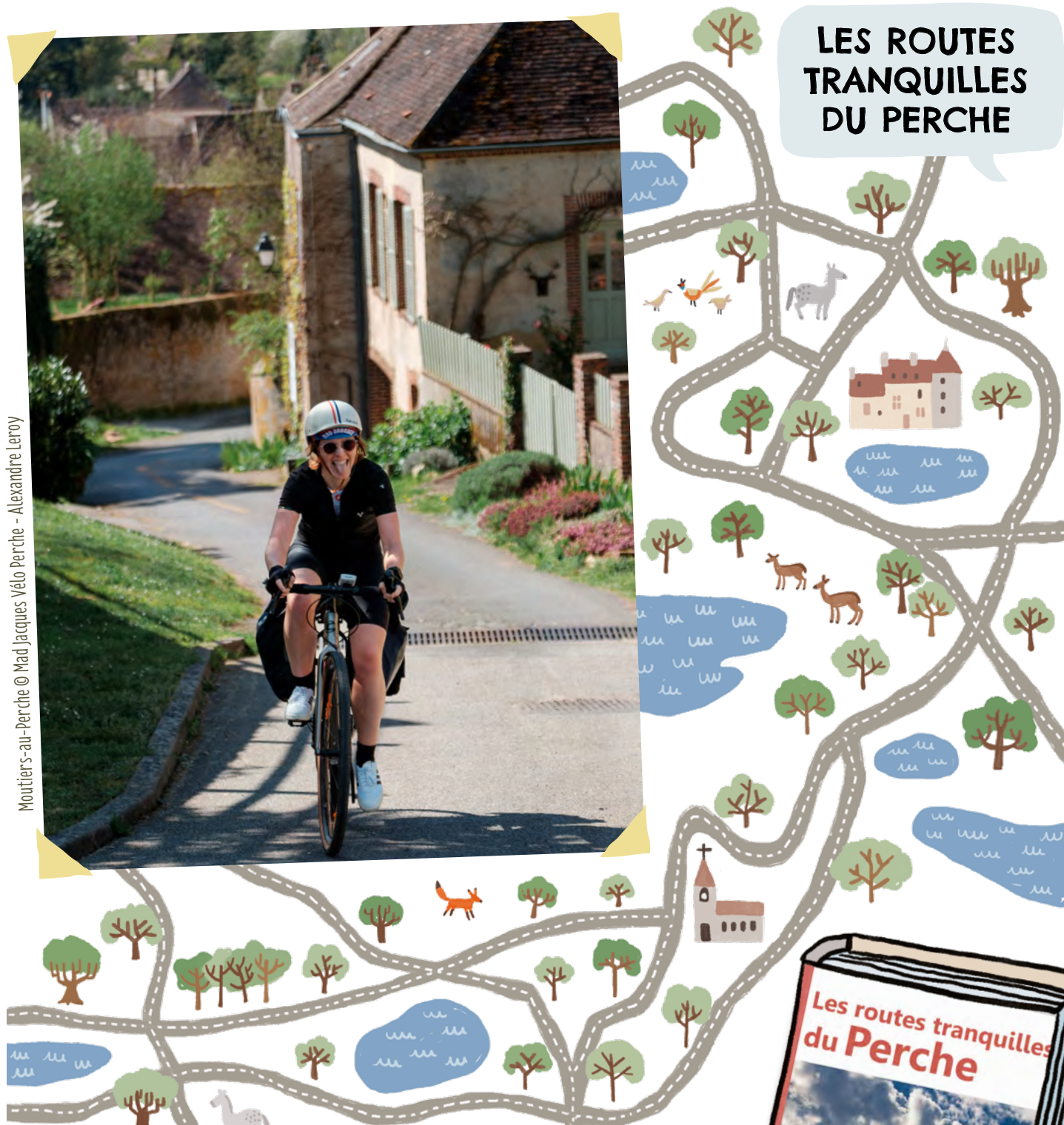

Les routes tranquilles du Perche vous emmènent à la découverte intime du territoire, de ses habitants et de ses richesses : villages pittoresques, manoirs cachés, sites naturels...

Au fil de 9 circuits de 60 à 100 km, vous remonterez le temps à la rencontre des comtes du Perche, sillonnerez ses forêts majestueuses et apprécierez la tranquillité de ses étangs.

Retrouvez les informations patrimoniales qui font la richesse de ces itinéraires, dans ce document, disponible dans tous les offices de tourisme et sites de visite du Perche (payant). Itinéraires, bons plans et actualités à retrouver sur [rando-perche.fr](http://rando-perche.fr) dans la rubrique à vélo.



# Manoirs, châteaux et moulins

Lors de la guerre de Cent Ans (1337-1453), le Perche est pillé ; ses châteaux brûlés. La Renaissance est une période de reconstruction qui voit fleurir les manoirs. Aujourd'hui, une centaine de manoirs subsistent. La plupart sont privés mais certains peuvent ouvrir leurs portes à la visite, pour le plus grand plaisir des curieux.

Ton moulin bat trop vite... Ton moulin bat trop fort ! Trois moulins se visitent et valent leur pesant de farine.



Manoir de Soisay (La Perrière) © Didier Orsal

## AUTOUR DE BELLÈME & VAL-AU-PERCHE

### APPENAI-SOUS-BELLÈME

#### Château des Feugerets

06 88 44 89 10

info@chateau-des-feugerets.fr

www.chateau-des-feugerets.fr

Ancienne place forte du Vicomte du Perche au XIV<sup>e</sup> siècle (avec 7 tours, donjon et douves) réaménagée en château d'apparat par le gouverneur de Bellême au XVII<sup>e</sup>, parc de 42ha avec arbre remarquable.

Visite extérieure en visite libre (parc, écuries, tour de l'abbé, fournil, chenil), tous les jours sauf mar., du 1<sup>er</sup> mai au 30 septembre 14h-18h30. (Réservation conseillée en basse saison) Payant.

Visites guidées de l'intérieur (15 pièces meublées salons XVIII<sup>e</sup>, appartements XIX<sup>e</sup>, donjon et chapelle, collection de portraits XVIII<sup>e</sup>) :

Haute saison : du 01 juill. au 31 août, tous les jours à 15h et 16h et 17h. Sans réservation. Basse saison : mai et juin, du mercr. au dim, avec visite à 15h et à 16h (réservation conseillée). Payant. Groupes toute l'année sur rdv (dès 8 pers. Minimum 100€)

Salon de thé à l'issue de la visite : en salle où en terrasse service de boissons chaudes ou froides et glaces.



### ÉPERRAIS (Belforêt-en-Perche)

#### Prieuré de Chêne Galon

06 24 33 06 56

Visite guidée des ext. et du parc. Gratuit. Du 15 juil. au 30 août, 10h-12h et 14h-17h. Prévenir le propriétaire avant.

### IGÉ

#### Château de Lonné

chateau-de-lonne@gmail.com

Visite des ext. et du parc à l'anglaise. Payant (visite libre avec notice). Ouvert de 13h à 19h. Tous les jours du 04 juil. au 15 août et tous les week-ends du 27 juin au 27 sept. Groupe toute l'année sur réservation. Payant.

### LA PERRIÈRE (Belforêt-en-Perche)

#### Manoir de Soisay

06 61 42 51 87

contact@soisay.fr

www.soisay.fr

Manoir du XVI<sup>e</sup> siècle. Créations contemporaines. Artistes en résidence. Concerts. Stages de yoga. Visite du manoir, des jardins et prairies. La visite des intérieurs est guidée.

Du 27 juil. au 18 sept., du lun. au vend., 11h-17h. et aux Journées du Patrimoine. Payant.

#### Logis de l'Evêque

02 33 73 09 69

Visite libre des ext. sur demande préalable, du 04 juil. au 30 août. Gratuit.



#### Moulin du Chêne

06 89 62 19 78

Visite du dernier moulin du village qui date du XVI<sup>e</sup> siècle. Visite guidée des ext. par les propriétaires. Sur rdv. Gratuit.

### LA ROUGE (Val-au-Perche)

#### Manoir de la Gauberdière

Manoir gothique typique du Perche de la fin du XV<sup>e</sup> siècle.

Visite des ext., de la chapelle, des combles du logis et de la boulangerie. du 23 juil. au 28 juil. et du 26 août au 30 sept., 11h-17h. Payant.

### L'HERMITIÈRE (Val-au-Perche)

#### Château de l'Hermitière

06 62 46 89 52

cdepiedoue@hotmail.com

Château du XVIII<sup>e</sup> siècle, bâti à l'emplacement d'un ancien manoir dont demeure une tour sur la façade arrière. Visite libre des ext. Gratuit. Du 01 juil. au 30 sept., le jeu. et ven. de 10h-17h.

### SAINT-GERMAIN-DE-LA-COUDRE

#### Manoir de la Fresnaye

06 95 61 83 66

manoir-de-la-fresnaye@orange.fr

L'histoire de la Fresnaye s'ancre dans l'époque d'Henri IV. C'est sous son règne que la demeure prend un tournant décisif. Classés au titre des Monuments historiques, la galerie à l'italienne, la cheminée monumentale et les audacieux escaliers s'unissent dans un remarquable exercice architectural.

Visites guidées des intérieurs et des extérieurs, les samedis et dimanches, du 2 mai au 14 juin, de 14 heures à 18 heures. Du 1<sup>er</sup> juillet au 30 août, visites du mercredi au dimanche, de 13 heures à 19 heures. Payant.

De mai à août, exposition de l'artiste Matteo Tassan « Mémoires de La Vye, le passé prend racine ». À partir de la figure semi-fictionnelle de Charles de la Vye, seigneur de la Fresnaye au XVIII<sup>e</sup> siècle, Matteo Tassan tisse le récit d'une quête botanique face aux bouleversements climatiques à venir. Entre archive et légende, l'exposition fait renaître une pépinière imaginaire de plantes hybrides, ultimes traces d'un futur végétal en devenir.



Manoir de La Gaubardière (Val-au-Perche) © Christophe Aubert

## SÉRIGNY (Belforêt-en-Perche)

📍 **Château du Tertre**  
Maison de Roger Martin du Gard

Voir rubrique Sites de visite, musées et maisons thématiques (p. 15).



## TOUROUVRE (Tourovre-au-Perche)

📍 **Manoir de Bellegarde**  
(XV<sup>e</sup> - XVIII<sup>e</sup> siècle)

06 09 25 34 02  
manoirdebellegarde@gmail.com  
www.manoirdebellegarde.com

Visite gratuite, libre ou guidée, des parties ext. protégées Monument Historique, de juin à sept sur rdv. Ouvert aux Journées du Patrimoine. Location possible pour des réceptions.

## AUTOUR DE MORTAGNE-AU-PERCHE

### CORBON

📍 **Manoir de la Vove**  
06 07 32 91 44

Visite des ext., parcs, chapelle. Gratuit. Toute l'année, lun. et sam., 14h-18h30.

Ouverture aux Journées du Patrimoine. Accessible directement depuis la voie verte.

### LOISAIL

📍 **Moulin de Radray**  
06 81 76 16 99

Visite des ext. et des ouvrages hydrauliques sur rdv. Programme d'animations.



### PERVENCHÈRES

📍 **Manoir de Vauvieux**

Visite libre des ext. et int. de la chapelle. Exposition dans la chapelle (travaux de restauration, histoire du site, conquête de l'Italie du sud par les Normands).

Gratuit. Du 25 juil. au 31 août, tous les jours, 10h-12h et 14h-18h. Ouvert aux Journées du Patrimoine.



## AUTOUR DE NOGENT-LE-ROTROU

### LES ÉTILLEUX

📍 **Manoir du Grand-Fresnay**  
06 20 31 94 58

Visite des ext. Gratuit. Du 15 au 30, de juil. à sept., du lun. au sam., 10h-12h et 14h-18h, et sur rdv pour groupe.

### NOGENT-LE-ROTROU

📍 **Château des Comtes du Perche**  
**Musée de l'histoire du Perche**

Voir rubrique Sites de visite, musées et maisons thématiques (p. 18).

## AUTOUR DE RÉMALARD & PERCHE-EN-NOCÉ

### DANCÉ

📍 **Manoir du Plessis**  
(XV<sup>e</sup> et XVI<sup>e</sup> siècles)

ceciledbmail@gmail.com

Visite ext. et parc libre. Gratuit. Du 1<sup>er</sup> avril au 30 sept., 10h-12h et 14h-18h. Uniquement les ven. sam. dim.

Visite de l'intérieur sur demande écrite.

### NOCÉ (Perche-en-Nocé)

📍 **Moulin Blanchard**  
(XIV<sup>e</sup> et XIX<sup>e</sup> siècles)

www.moulinblanchard.com

Visite des extérieurs, expositions et animations autour de l'art contemporain.

De mai à sept., les week-ends et jours fériés, 14h-18h30.

📍 **Manoir et domaine de Courboyer**

Voir rubrique Sites de visite, musées et maisons thématiques (p. 18).

### RÉMALARD (Rémalard-en-Perche)

📍 **Manoir de Boiscorde**  
(XV<sup>e</sup> - XVI<sup>e</sup> siècles)

manoirdeboiscorde@gmail.com  
www.manoirdeboiscorde.fr

Visite libre des ext. Gratuit. Du 13 juil. au 21 août, tous les jours, 10h-16h. Visite guidée de l'intérieur payante sur rdv.

## AUTOUR DE LA FERTÉ-VIDAME & SENONCHES

### LA FERTÉ-VIDAME

📍 **Château (vestiges) et son parc**

Voir rubrique Sites de visite, musées et maisons thématiques (p. 15).

### SENONCHES

📍 **Château : tour-porche du XII<sup>e</sup> siècle**

Voir rubrique Sites de visite, musées et maisons thématiques (p. 16).

## AUTOUR DE LA LOUPE & THIRON-GARDAIS

### LA LOUPE

📍 **Château**

Voir rubrique Sites de visite, musées et maisons thématiques (p. 16).

## AUTOUR DE LONGNY-LES-VILLAGES & TOUROUVRE-AU-PERCHE

### LONGNY-AU-PERCHE (Longny-les-Villages)

📍 **Moulin de Rainville**

D.11 en direction de Marchainville  
Ouverture le 7 juin 2026 pour les RDV aux Jardins, 10h-12h et 14h-18h. Gratuit. Ouvert aux groupes de juin à sept. Min 15 pers, sur rdv.

02 33 83 74 91  
www.lemoulindeRainville.com

### MONCEAUX-AU-PERCHE (Longny-les-Villages)

📍 **Manoir du Pontgirard (XVI<sup>e</sup> siècle)**

À la sortie du village, direction Boissy-Maugis.  
Visite libre des ext. du 1<sup>er</sup> avril au 30 sept, les week-ends et jours fériés sauf imprévus, 10h-16h. Gratuit.



# Parcs et jardins



Parc dans Nogent-Le-Rotrou @David Commenchal

## AUTOUR DE BELLÈME & VAL-AU-PERCHE

### APPENAI-SOUS-BELLÈME

#### 📍 Château des Feugerets

06 88 44 89 10

Voir rubrique *Manoirs, châteaux et moulins* (p.22).

### CHEMILLI

#### 📍 Jardins du Montperthuis

Manoir de la Pillardière

06 85 30 30 81

phdubreuil@mac.com

www.lesjardinsdumontperthuis.com

Visite libre. Payant. Ouvert le ven., sam. et dim., du 8 mai au 27 sept., 14h-18h.



### IGÉ

#### 📍 Parc du château de Lonné

chateau.de.lonne@gmail.com

Voir rubrique *Manoirs, châteaux et moulins* (p. 22).

### LA PERRIÈRE (Belforêt-en-Perche)

#### 📍 Jardin botanique

Dans un petit jardin clos, fougères et plantes des murets et chemins. Derrière la mairie. Accès libre toute l'année.

### LA ROUGE (Val-au-Perche)

#### 📍 Parc du château de Lorière

Sur RD 11

02 37 49 61 43

Visite libre des ext. du parc et du potager. Payant. Ouvert du 11 juil. au 23 août, tous les jours, 10h-12h / 14h-18h.



### L'HERMITIÈRE (Val-au-Perche)

#### 📍 Parc du château de l'Hermitière

06 62 46 89 52

cdepiedoue@hotmail.com

Voir rubrique *Manoirs, châteaux et moulins* (p. 22).

### SÉRIGNY (Belforêt-en-Perche)

#### 📍 Jardin botanique du Bois du Puits

06 07 64 18 82

leboisdupuits@gmail.com

www.jardin-botanique-du-bois-du-puits.fr

Livrets de découverte : quiz au jardin et jeux d'orientation pour petits et grands. Payant. Groupes sur rdv (min. 10 pers.). Ouvert du 1<sup>er</sup> mai au 30 sept., les ven., sam. et dim., 13h30-18h30 et jours fériés.

Du 14 juil. au 15 août : ouvert tous les jours de 13h30-18h30. En dehors ouvert sur rdv.

#### 📍 Parc du château du Tertre

06 17 15 21 27

www.letertre-rogermartindugard.fr

Voir rubrique *Sites de visite, musées et maisons thématiques* (p. 15).



## AUTOUR DE LA FERTÉ-VIDAME & SENONCHES

### DIGNY

#### 📍 Château de la Hallière

07 81 39 58 81

Elevé sur une colline, le château est un intéressant témoin de l'architecture classique des années 1770. Visite du Jardin extérieur, cour des communs. 3 €. Ouvert du 1<sup>er</sup> juil. au 10 août, toutes les heures de 14h à 18h.

### LA FERTÉ-VIDAME

#### 📍 Parc du château

02 37 37 68 59

tourisme@foretsduperche.fr

www.perche-tourisme.fr

Visites libres toute l'année : 9h-19h d'avril à fin oct, 9h-17h30 de nov. à mars. Visites théâtralisées en costume du XVIII<sup>e</sup> siècle, de juin à août et le 21 sept. (Payant). Groupe toute l'année (à partir de 10 pers.) sur réservation.

#### 📍 Arboretum

Prendre direction Marchainville. Parking situé au pied du tennis couvert. Près de 150 espèces. En accès libre toute l'année.

## AUTOUR DE LA LOUPE & THIRON-GARDAIS

### HAPPONVILLIERS

#### 📍 Jardins de mosaïque de la Feuilleraie

La Ciroterrie

06 04 17 78 00

Visite libre du 15 juin au 20 sept. les mar., sam., dim. et jours fériés, 15h-19h ou sur rdv. À partir de 16 ans : 3,50 €.

### LA LOUPE

#### 📍 Jardin partagé

Allée du Parc (derrière le bâtiment du tennis)

06 20 55 83 45

Jardin géré par l'association Alliance citoyenne (page Facebook). Visite du jardin et événements organisés au cours de l'année. Accès libre et gratuit.

## SAINT-MAURICE-SAINT-GERMAIN

📍 **Jardins et parc du château des Vaux**  
02 37 53 70 70  
[www.facebook.com/chateaudesvaux](http://www.facebook.com/chateaudesvaux)  
Visite des extérieurs lors d'événements.

## THIRON-GARDAIS

📍 **Domaine de l'Abbaye**

02 37 49 49 49  
[www.ledomainedelabbaye.net](http://www.ledomainedelabbaye.net)  
Voir rubrique Sites de visite, musées et maisons thématiques (p. 16).

📍 **Jardins du Collège Royal et Militaire**

02 37 49 79 54  
[contact@collegeroyal-thirongardais.com](mailto:contact@collegeroyal-thirongardais.com)  
Voir rubrique Sites de visite, musées et maisons thématiques (p. 16).

## AUTOUR DE LONGNY-LES-VILLAGES & TOUROUVRE-AU-PERCHE

### LA LANDE-SUR-EURE (Longny-les-Villages)

📍 **Jardin du Coudray**

Le Coudray  
07 81 78 02 99

Jardin familial, dont Lionel Jannet, jardinier-paysagiste a fait un véritable bijou.

Ouvert : 16, 17, 24, 25 mai, 6, 7, 14, 21 et 28 juin, 11, 12 juillet, 19, 20 sept., 4, 11, 18 oct. Payant.

### MONCEAUX-AU-PERCHE (Longny-les-Villages)

📍 **Jardin du Pontgirard Manoir du Pontgirard**

À la sortie du village, direction Boissy-Maugis. Visite libre des ext. du 1<sup>er</sup> avril au 30 sept, les weekends et jours fériés sauf imprévus, 10h-16h. Gratuit.

## AUTOUR DE MORTAGNE-AU-PERCHE

### LA CHAPELLE-MONTLIGEON

📍 **Jardins de la basilique Notre-Dame de Montligeon**

Sur le plateau, entre la basilique et le sanctuaire, le jardin de roses vous offre un beau panorama sur le paysage des alentours. Accès libre.

### MORTAGNE-AU-PERCHE

📍 **Jardins de l'Hôtel de Ville**

L'Hôtel Crestien de Galais, construit au XVIII<sup>e</sup> siècle est devenu l'hôtel de ville en 1838. En plein cœur de la cité, les jardins à la française présentent un panorama dégagé sur la campagne verdoyante. Accès libre.

📍 **Jardins de la Crypte Saint-André**

Du 1<sup>er</sup> nov. au 31 mars : lun. au ven., 8h30-17h30 / sam. et dim., 10h-17h

Du 1<sup>er</sup> avril au 31 oct. : du lun. au jeu., 8h30-17h30 / ven., 8h30-19h / sam. et dim., 10h-19h.

## MONTGAUDRY

📍 **Le jardin de Pascal**

520, chemin de la Fleurière  
07 67 61 19 77  
[baudrupascal61@gmail.com](mailto:baudrupascal61@gmail.com)

Passionné de jardin depuis de nombreuses années, Pascal invite les amoureux de la nature à partager cette passion avec lui. Ouvert d'avril à sept., ven. 9h-11h30, sam. 15h-17h, dim. 14h30-17h et sur rdv.

## AUTOUR DE NOGENT-LE-ROTROU

### NOGENT-LE-ROTROU

📍 **Parc Daupeley**

Reliant le centre-ville au château, ce parc propose une vue poétique sur les toits de la ville. Il abrite plusieurs cèdres centenaires et offre un moment de détente dans un cadre verdoyant.

📍 **Voie Verte des Bords de l'Huisne**

Une balade en toute sécurité au bord de l'Huisne, au départ du centre-ville de Nogent-le-Rotrou. Un itinéraire de 2 km autour des prairies percheronnes qui invite à pousser jusqu'au plan d'eau de la Borde.

📍 **Jardin de l'Hôtel de Mauduison et jardin artistique**

Suspendu au coteau dominé par le château, ce jardin offre une intimité et des points de vue propices à la méditation et à la quête d'introspection.

📍 **Jardin Tirard**

Ce parc accueille une aire de jeux qui saura offrir aux familles une escale de fraîcheur, avec un clin d'oeil aux usines à chapeaux Tirard et à leur beffroi, toujours visible dans le quartier de la gare et représenté en miniature par le toboggan qui agrémenté les lieux.

## AUTOUR DE RÉMALARD & PERCHE-EN-NOCÉ

### NOCÉ (Perche-en-Nocé)

📍 **Jardins de La Jouvinière**

41, rue du Général Jouvin  
[contact@jardinsdelajouviniere.com](mailto:contact@jardinsdelajouviniere.com)

Historienne et romancière, Patricia Bouche-not-Déchin vous guide à travers 12 jardins, créés sur près de 2 ha, autour d'une maison de famille, au cœur du village de Nocé. Un millier de végétaux drôles, simples ou rares, parmi lesquels un buis de plus de 300 ans classé "Arbre remarquable de France", racontent une histoire et invitent à un cheminement.

Ouverts les vendredis et lundis, du 1<sup>er</sup> mai au 10 juillet et du 4 septembre au 31 octobre, pour les Journées mondiales de la Topiaire et Neurodon (8-10 mai) ; Les rendez-vous aux jardins (5-7 juin) et les Journées du patrimoine (19-20 septembre).

Visite guidée à 10h30 et à 16h uniquement. Durée 2 heures. Inscription en ligne.

NOUVEAU

📍 **Domaine et manoir de Courboyer**

Courboyer  
02 33 25 70 10  
[www.parc-naturel-perche.fr](http://www.parc-naturel-perche.fr)

Accès libre au domaine de 65 hectares. Expositions, sentiers de découverte, jardin de simples au potager, accueil touristique et programme d'animations.

### PRÉAUX-DU-PERCHE (Perche-en-Nocé)

📍 **Jardin François**

Le Clos  
02 37 49 64 19  
[www.ferme-et-jardin-francois.com](http://www.ferme-et-jardin-francois.com)

Deux hectares autour d'une ancienne ferme percheronne. Expositions, concerts.

Ouvert tous les jours, du lever au coucher du soleil. Payant.

### RÉMALARD (Rémalard-en-Perche)

📍 **Jardins de la Petite Rochelle**

<https://la-petite-rochelle.fr>  
06 03 54 34 15

Dix petits jardins aux plantes diversifiées et rares.

Ouvert tous les week-ends et jours fériés du 28 mars au 19 juil., tous les jours du 25 juil. au 30 août. et Journées du Patrimoine, 14h-18h. Payant.

📍 **Arboretum de Boiscorde**

02 33 73 71 94  
Un site vallonné de 15 ha, aux couleurs de l'été indien américain. Visites guidées à l'automne, via l'Office de tourisme de Rémalard-en-Perche. Payant.



### SAINT-CYR-LA-ROSIÈRE

📍 **Écomusée du Perche**

Prieuré de Sainte-Gauburge  
02 33 73 48 06  
[www.ecomuseeduperche.fr](http://www.ecomuseeduperche.fr)

Prieuré du XI<sup>e</sup> siècle et son potager.

Ouvert du 1<sup>er</sup> avril au 30 sept., tous les jours, 10h30-18h30, du 1<sup>er</sup> oct. au 31 mars en semaine, 10h30-17h30 et we et jours fériés de 14h-17h30.

### SAINT-MAURICE-SUR-HUISNE (Cour-Maugis-sur-Huisne)

📍 **Le jardin des Perrignes**

06 15 11 54 22  
Le jardin évolue autour du manoir, tourné vers la diversité des espaces et le respect de l'environnement.

Ouvert du 13 avril au 11 juil., du lun. au sam., 14h-18h. sauf jours fériés. Gratuit.



# Patrimoine religieux



L'architecture des églises percheronnes est assez sobre, mais poussez les portes et elles vous dévoileront leurs trésors.

L'influence des comtes du Perche a aussi permis l'établissement de nombreuses abbayes, construites entre le XI<sup>e</sup> et le XIII<sup>e</sup> siècle.



Église Saint-Martin (La-Croix-du-Perche) © J.Damase-ADT28

## AUTOUR DE BELLÈME & VAL-AU-PERCHE

### APPENAI-SOUS-BELLÈME

#### Église Saint-Germain

Ouverte par beau temps, de juin à août, 10h-18h. Crèche percheronne (du 2<sup>e</sup> we de déc. au 1<sup>er</sup> we de jan., le sam. et dim., 14h-18h).

### BELLÈME

#### Église Saint-Sauveur

Ouverte tous les jours, 9h-18h.

### CETON

#### Église Saint-Pierre-es-Liens

02 37 29 77 13 (mairie)

Ouverte tous les jours, 9h-18h.

### ÉPERRAIS (Belforêt-en-Perche)

#### Ancien prieuré du Chêne Galon

Voir rubrique *Manoirs, châteaux et moulins* (p. 22).

#### Église, de l'époque romane.

Ouverte le sam., dim. de juin à sept.

### IGÉ

#### Église Saint-Martin

Ouverte tous les jours, 7h30-16h30.

### GÉMAGES (Val-au-Perche)

#### Église Saint-Martin

Ouverte tous les jours, 11h-18h en hiver, 10h-19h en été.

### L'HERMITIÈRE (Val-au-Perche)

#### Église de la Très-Sainte-Trinité

Ouverte de mai à oct. le we, 10h-18h.

### LA ROUGE (Val-au-Perche)

#### Église fortifiée Saint-Rémi

Ouverte sam. dim. et jours fériés, 10h-19h.

### LE THEIL-SUR-HUISNE (Val-au-Perche)

#### Église Notre-Dame de l'Assomption

Ouverte tous les jours 9h30-18h (16h30 en hiver). Ouverture à 9h. les dim. de messe et le mercr.,

### LA PERRIÈRE (Belforêt-en-Perche)

#### Église Notre-Dame du Rosaire

Ouverte tous les jours, 10h-18h.

## ORIGNY-LE-BUTIN (Belforêt-en-Perche)

#### Église Saint-Germain

Ouverte d'avril à oct., sam. et dim., 12h-17h.

## SAINT-GERMAIN-DE-LA-COUDRE

#### Église Saint-Germain d'Auxerre

Ouverte tous les jours, 9h-18h (l'hiver) et 19h (l'été).

## SAINT-OUEN-DE-LA-COUR (Belforêt-en-Perche)

#### Église Saint-Ouen

Ouverte tous les jours, 9h-18h.

## SAINT-MARTIN-DU-VIEUX-BELLÈME

#### Église (ancien prieuré bénédictin)

Ouverte tous les jours, 10h-17h.

## SÉRIGNY (Belforêt-en-Perche)

#### Église Saint-Rémi

Ouverte le sam. et dim. de juin à sept. 10h-17h.

## AUTOUR DE LA FERTÉ-VIDAME & SENONCHES

### LA FERTÉ-VIDAME



#### Église Saint-Nicolas

02 37 37 68 59

Ouverte 14h-18h (en semaine) et 9h-18h (le we).

#### Chapelle de Réveillon

02 37 37 68 59

Peintures murales du XVI<sup>e</sup> siècle à l'intérieur, classées aux Monuments Historiques.

Visite guidée, les dim, 14h30-15h30 de juin à sept. 5 €. Sur réservation pour les groupes (10 pers min).

### SENONCHES



#### Église Notre-Dame

Tour-porche du XII<sup>e</sup> siècle, classée Monument Historique.

Ouverte tous les jours, 9h-18h.

## AUTOUR DE LA LOUPE & THIRON-GARDAIS

### CHASSANT

#### Église Saint-Lubin

Ouverte dim, en juil. et août, 15h-18h et pour les Journées du Patrimoine.

### FRAZÉ

#### Église Notre-Dame

Ouverte tous les jours en saison, 9h-18h.

### FRÉTIGNY (Saintigny)

#### Église Saint-André

Les Amis de l'église

Ouverte en juil. et août, dim., 15h-18h et pour les Journées du Patrimoine, 19 et 20 sept. Visite libre. Sur réservation pour les groupes 06 87 75 98 09.



Chapelle Notre-Dame de Pitié (Longny-Les-Villages) © Hello Travelers

## LIGNEROLLES (Tourovre-au-Perche)

### Église Notre-Dame de la Nativité

Ouverte en même temps que le musée l'Inzolite, d'avril à oct. 14h-18h.

## LONGNY-AU-PERCHE (Longny-les-Villages)



### Chapelle Notre-Dame de Pitié (Monument Historique)

02 33 73 66 23

Édifiée au XVI<sup>e</sup> siècle à flanc de coteau, sur un éperon rocheux dominant le bourg, Notre-Dame de Pitié, joyau de la Renaissance dans l'Orne, est un haut lieu de pèlerinage. Visite libre tous les jours, 9h-19h (17h en hiver).

### Église Saint-Martin

02 33 73 66 23

Tour-clocher Renaissance. Visite libre tous les jours, 9h-19h (17h en hiver).

## MALÉTABLE (Longny-les-Villages)



### Église Notre-Dame-de-la-Salette

06 84 31 40 48

[www.lasalette-maletable.com](http://www.lasalette-maletable.com)

Construite au XIX<sup>e</sup> siècle et ressemblant à un phare, son clocher est couronné d'une lanterne qui abrite un groupe sculpté de l'apparition de la Vierge de la Salette.

Visite guidée de l'église et de sa tour-clocher sur réservation les 21 juin, 19 juill, 16 août, 20 sept., à 15h et 16h30 ou sur rdv selon disponibilités. Payant.



## LA-CROIX-DU-PERCHE



### Église Saint-Martin

(Monument Historique)

Les Amis de l'église

Laissez-vous surprendre par la magnificence de la voûte à charpente peinte de 1537, entièrement restaurée. Des anges, des saints, des motifs floraux apparaissent sur 118 panneaux polychromes. Ouverte tous les jours, 9h-18h. Visite guidée sur demande (6 pers. Min.).

## SAINT-DENIS D'AUTHOU (Saintigny)

### Chapelle de Saint-Hilaire-des-Noyers

Les amis du patrimoine

Visible depuis le circuit de randonnée pédestre « Autour du maquis de Plainville » ainsi que sur des circuits de marche nordique (voir rando-perche.fr). Ouverte tous les jours.

## THIRON-GARDAIS

### Abbaye de la Sainte-Trinité

Ouverte tous les jours, 10h-18h.

## AUTOUR DE LONGNY-LES-VILLAGES & TOUROUVRE-AU-PERCHE

## AUTHEUIL (Tourovre-au-Perche)



### Église Notre-Dame

06 12 47 47 86

[www.autheuilpatrimoine.fr](http://www.autheuilpatrimoine.fr)

Église romane la plus ancienne et la mieux conservée du Perche. Visite libre du 15 avril au 15 oct., 10h-18h. Visite commentée le 15 août ou à la demande. Festival de musique baroque, semaine du 15 août.

## BIVILLIERS (Tourovre-au-Perche)

### Église Saint-Pierre

Ouverte vacances scolaires et fêtes catholiques, 10h-18h.

## BEAULIEU

### Église Notre-Dame de l'Assomption

Ouverte tous les jours, 9h30-19h.

## LA VENTROUZE

### Église Sainte-Madeleine

Ouverte tous les jours d'avril à fin oct. 9h-17h.

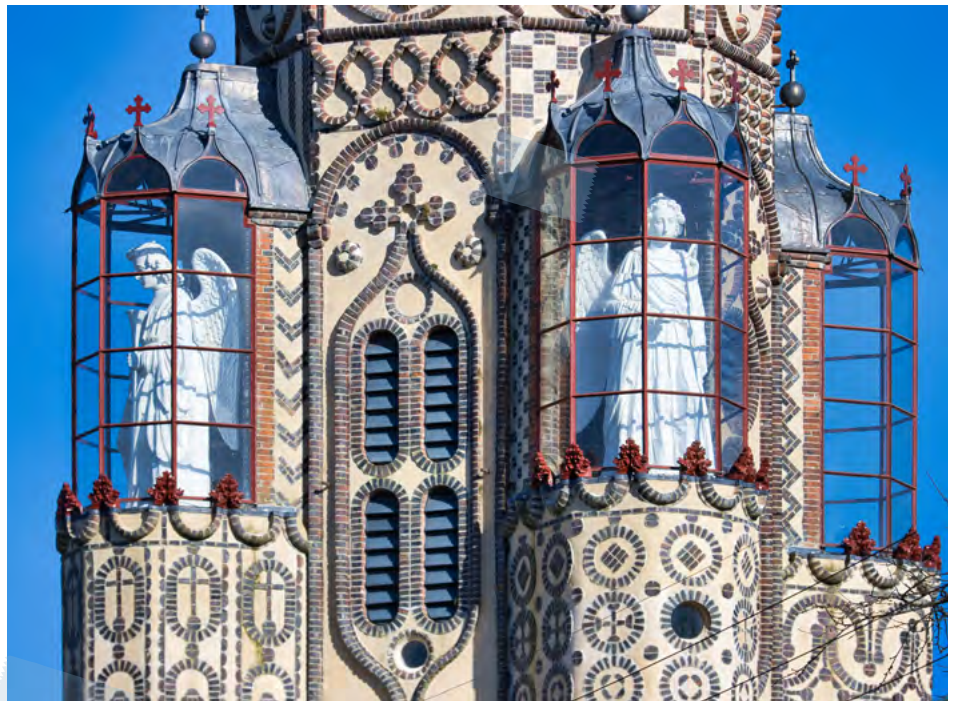

Notre-Dame-de-la-Salette (Malétable) © Didier Orsal

## RANDONNAI (Tourouvre-au-Perche)

🕊 **Église Saint-Malo**  
Ouverte tous les jours, 10h-17h.

## MOULICENT (Longny-les-Villages)

🕊 **Église Saint-Denis**  
Ouverte tous les jours, 9h-18h.

## TOUROUVRE (Tourouvre-au-Perche)



🕊 **Église Saint-Aubin**  
02 33 73 83 25 (OT)

Les vitraux et inscriptions qui ornent les murs, retracent l'histoire de la commune et commémorent le départ des émigrants pour la Nouvelle France au XVII<sup>e</sup> et XVIII<sup>e</sup> siècle.

Visite libre tous les jours. 10h-18h (17h en hiver). Visites guidées à la demande pour groupe à partir de 5 pers.

## AUTOUR DE MORTAGNE-AU-PERCHE

### BAZOCHES-SUR-HOËNE

🕊 **Église Saint-Pierre**  
Ouverte tous les jours, 10h-18h.

### BELLAVILLIERS

🕊 **Église Notre-Dame**  
Ouverte tous les jours, 8h-20h, de mai à sept.

### COMBLOT

🕊 **Église Saint-Hilaire**  
Ouverte tous les jours, 10h-18h.

## COULIMER

🕊 **Église Saint-Pierre**  
Ouverte tous les jours, 9h-17h.

## COURGEON

🕊 **Église Notre-Dame**  
Ouverte tous les jours, sauf jeu., 10h-18h.

## LA CHAPELLE-MONTLIGEON



🕊 **Basilique Notre-Dame de Montligeon**  
*Voir rubrique Sites de visite, musées et maisons thématiques (p. 15).*

🕊 **Église Saint-Pierre**  
Ouverte tous les jours, 9h-18h.

## LE PIN-LA-GARENNE

🕊 **Église Saint-Barthélémy**  
Ouverte tous les jours, 10h-19h, d'avril à oct.

## LOISAIL

🕊 **Église Saint-Martin**  
Ouverte tous les jours, 10h-18h, du 15 avril au 14 oct. et du jeu. au dim., 13h-16h, du 15 oct. au 14 avril.

## MAUVES-SUR-HUISNE

🕊 **Église Saint-Pierre**  
Ouverte sam. et dim., 9h-17h, de juin à sept.

## MONTGAUDRY

🕊 **Église Saint-Rémi**  
Ouverte tous les jours, de mai à oct.

## MORTAGNE-AU-PERCHE

🕊 **Église Notre-Dame**  
Ouverte tous les jours, 8h-20h en été et 8h-19h en hiver.



🕊 **Chapelle et cloître de l'ancienne Abbaye Saint-François**

(Accès par le centre hospitalier)  
Fondée en 1502 par Marguerite de Lorraine, duchesse d'Alençon et Comtesse du Perche pour les Clarisses. La chapelle fut terminée en 1516. Elle possède des boiseries sculptées du XVII<sup>e</sup> siècle. Ce cloître est le seul qui subsiste dans l'Orne.

Fermature en 2026 pour travaux.



🕊 **Crypte Saint-André**

Accès par la rue du Fort.  
La crypte Saint André est une belle salle gothique datant du XIII<sup>e</sup> siècle.

Au-dessus s'élevait la Collégiale de Toussaint détruite à la Révolution. Elle a été construite en 1203 par Mahaut de Bavière, Comtesse du Perche.

Du 1<sup>er</sup> nov. au 31 mars : du lun. au ven., 8h30-17h30 / sam. et dim., 10h-17h.

Du 1<sup>er</sup> avril au 31 oct. : du lun. au jeu., 8h30-17h30 / ven., 8h30-19h / sam. et dim., 10h-19h

## PERVENCHÈRES

🕊 **Église Notre-Dame**  
Ouverte sam. et dim., 10h-18h, du 1<sup>er</sup> avril au 1<sup>er</sup> oct.

## RÉVEILLON

🕊 **Église Saint-Martin**  
Ouverte tous les jours, 9h30-17h.

## SAINT-MARD-DE-RÉNO

🕊 **Église Saint-Médard**  
Ouverte sam. et dim., 9h-19h, du 15 juin au 15 sept.

## SOLIGNY-LA-TRAPPE



🕊 **Abbaye de la Trappe**

Dans un cadre de forêts et d'étangs s'élève le monastère (néo-gothique reconstruit à la fin du XIX<sup>e</sup> siècle) où l'abbé de Rancé réforma au XVII<sup>e</sup> siècle l'ordre des Cisterciens. L'abbaye est un lieu de prière où vivent les moines trappistes.

Visites guidées à partir du 11 avril à juin et de septembre à octobre le samedi à 15 h 30. En juillet et août, le mardi, jeudi et samedi à 15h30. Participation libre. Groupe limité à 50 personnes.

Un magasin de produits régionaux et monastiques et une salle d'exposition (peinture, sculpture, photo) sont ouverts tous les jours.

De juin à sept. : 10h30-12h et 14 h 45-17 h 45 (11 h 45-13h et 14h 45-18h 30 le dim.). En juil. Et août : 10h30-12h et 15h-18h30 (11h 45-13h et 15h-18h30 le dim.).

Près du magasin, la fontaine Saint-Bernard offre une eau de source propre à la consommation. Accueil libre pour les offices religieux monastiques.



Abbaye de la Trappe (Soligny-la-Trappe) © Edgar Dival

📍 **Église Saint-Germain-et-Saint-Pierre**  
Ouvrte tous les jours, 9h-18h.

## 👉 AUTOUR DE NOGENT-LE-ROTROU

### LES AUTELS-VILLEVILLON

📍 **Église Notre-Dame de Villevillon**  
L'une des églises les plus anciennes du Perche (charpente et fresques médiévales). Ouvrte le 1<sup>er</sup> dimanche de chaque mois d'avril à octobre.

### AUTHON-DU-PERCHE - SOIZÉ

📍 **Église Saint-Thomas**  
Ouvrte tous les jours (sauf dim. et jours fériés).

### LA BAZOCHE-GOUET

📍 **Église Saint-Jean-Baptiste**  
Ouvrte tous les jours, 9h-12h et 14h-18h (sauf dim. et jours fériés).

### NOGENT-LE-ROTROU



📍 **Église Notre-Dame et Tombeau de Sully**

L'édifice abrite l'une des plus anciennes naitivité en terre cuite polychrome, commandée par le comte et la comtesse de Soissons. Elle a fait l'objet d'une récente restauration. Duc et Duchesse de Sully, Maximilien de Béthune et Rachel de Cochefilet passent l'éternité dans un lieu intimiste et chargé d'Histoire adossé à l'église. Tout deux protestants, ils ne seront pas inhumés au sein de l'église Notre-Dame, mais dans un tombeau dédié.

Ouvrte tous les jours.

📍 **Église Saint-Hilaire**

L'église Saint-Hilaire est la plus ancienne des églises de Nogent-le-Rotrou, dont la fondation remonte au X<sup>e</sup> et XI<sup>e</sup> siècles. Horaires à l'Office de Tourisme & Commerce du Perche.



Crypte Saint-André (Mortagne-au-Perche) © Didier Orsal

📍 **Église Saint-Laurent**  
Admirez la mise au tombeau réalisée par l'école d'Auxerre, dont certains des personnages qui entourent le Christ sont en grandeur nature. Horaires à l'Office de Tourisme et de Commerce.

### SOUANCÉ-AU-PERCHE

📍 **Église Saint-Georges**  
Elle recèle des trésors de la Renaissance, des vitraux exceptionnels et uniques du début du XVI<sup>e</sup> siècle.  
Visite commentée sur demande auprès de M. de Souancé.  
**06 86 58 44 01**

## 👉 AUTOUR DE RÉMALARD & PERCHE-EN-NOCÉ

### BELLOU-SUR-HUISNE (Rémalard-en-Perche)

📍 **Église Saint-Paterne**  
Ouvrte tous les jours, 9h-18h en haute saison, et 10h-17h en basse saison.

### BOISSY-MAUGIS (Cour-Maugis-sur-Huisne)

📍 **Église Saint-Germain de Paris**  
Ouvrte tous les jours, 9h-18h.

### BRETONCELLES

📍 **Église Saint-Pierre et Saint-Paul**  
Ouvrte tous les jours, 8h -18h.

### COLONARD-CORUBERT (Perche-en-Nocé)

📍 **Trois églises Notre-Dame de Courthioust :** tous les jours.  
**Saint Pierre et Saint Paul de Corubert, et Saint Joseph et Saint Martin de Colonard :** tous les jours en juil. et août.



Crèche en terre cuite, église Notre-Dame © Fanny Dive

### CONDÉ-SUR-HUISNE (Sablons-sur-Huisne)

📍 **Église Notre-Dame**  
Ouvrte tous les jours, 10h30-17h.

### MOUTIERS-AU-PERCHE

📍 **Église Notre-Dame du Mont-Harou**  
Tous les jours de 9h30 à 18h30.

### NOCÉ (Perche-en-Nocé)

📍 **Église Saint-Martin**  
Tous les week-ends.

### PRÉAUX-DU-PERCHE (Perche-en-Nocé)

📍 **Église Germain**  
De mai à sept. de 10h à 17h30.

### RÉMALARD (Rémalard-en-Perche)

📍 **Église Saint-Germain-d'Auxerre**  
Tous les jours 10h-19h d'avril à sept. et 10h-17h30 d'oct. à mars.

### SAINT-AUBIN-DES-GROIS (Perche-en-Nocé)

📍 **Église Saint-Aubin**  
Du 1<sup>er</sup> juil. au 21 sept., le week-end, 10h-18h.

### SAINT-CYR-LA-ROSIÈRE

📍 **Prieuré de Sainte-Gauburge**  
**02 33 73 48 06**  
[www.ecomuseeduperche.fr](http://www.ecomuseeduperche.fr)  
Prieuré des XI<sup>e</sup>, XV<sup>e</sup> et XVII<sup>e</sup> siècles en visite libre (voir horaires de l'Écomusée du Perche) ou en visite guidée sur réservation.

📍 **Église Saint-Cyr et Sainte-Julitte**  
Tous les jours, 10h-17h.

### VERRIÈRES

📍 **Église Saint-Ouen**  
Tous les jours : printemps-été 8h30-19h  
automne-hiver 9h-18h30.

# Sites naturels et forêts domaniales



Les massifs forestiers du Perche couvrent 21 % du territoire, dont un quart sont des forêts domaniales, gérées par l'Office National des Forêts.

Parcourues de chemins de randonnée et de lignes forestières s'enfonçant dans de véritables cathédrales végétales, les forêts du Perche s'offrent à vous en toute saison.



En automne, alors que les couleurs s'enflamment, on peut venir y écouter le brame du cerf ou découvrir les quelques 1 100 espèces de champignons qui y poussent...

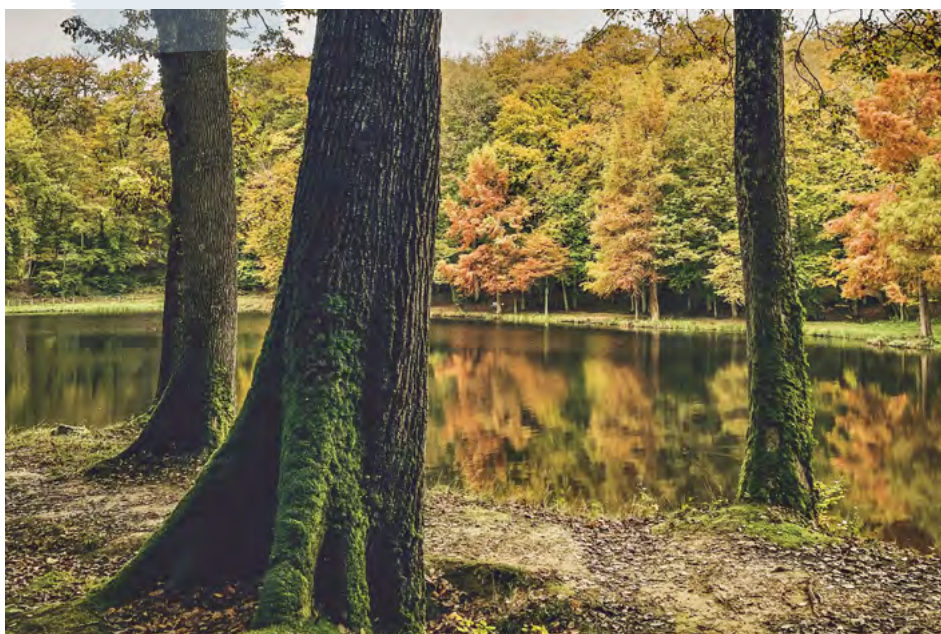

Étang de La Herse © Ruddy Descieux

## AUTOUR DE BELLÈME & VAL-AU-PERCHE

### BELLÈME

#### Forêt domaniale

Dominant la vallée de la Mèze et parsemée de nombreux cours d'eau qui lui confèrent un relief très vallonné, la forêt de Bellême s'admire particulièrement à l'automne avec ses couleurs flamboyantes. Étendue sur 2 400 ha, elle fait partie des forêts d'exception du grand ouest.

**À voir :** le Chêne de l'école : parcelle 168, la fontaine de la Herse, la Pierre des Druides, le Chêne des Canadiens.

Le sentier de découverte au Carrefour des sept bras (1.9 km) à découvrir en famille, le parcours de bien-être autour des 5 sens (derrière le parcours de santé).

**À faire :** randonnée, VTT, équitation, parcours de santé, land'art en famille.

Circuits itinérants : le GR®22, le Tour des collines du Perche.

Pêche et pique-nique à l'Étang de la Herse.

## SAINT-MARTIN-DU-VIEUX-BELLÈME

#### Les Houles Blanches

02 33 26 26 62

Visite sur demande auprès de l'Association Faune et Flore de l'Orne (pour public averti).

## AUTOUR DE LA FERTÉ-VIDAME & SENONCHES

### LA FERTÉ-VIDAME & SENONCHES

#### Forêt domaniale

Cette forêt (4 290 ha) est la plus grande du département de l'Eure-et-Loir et l'une des plus importantes de France. De nombreux rus, sources et étangs en font une forêt humide. On y découvre de majestueux arbres remarquables.

**À voir :** le chêne des Trois frères et le chêne Fauteuil, parcelles 17 et 176. L'étang de la Benette (près de Senonches) et la tourbière des Froux (à Manou).

**À faire :** randonnées et balades.

Carte des circuits arbres remarquables disponible à l'office de tourisme 02 37 37 80 11. Cette forêt est entre autre empruntée par le fameux Tour des collines du Perche (itinéraire de 220 km proposé à pied ou à VTT).

### SENONCHES

#### Site naturel de l'étang de la Benette

02 37 37 80 11

À cheval sur les communes de La Puisaye et de Senonches, cet étang fut creusé au moyen-âge par les moines qui ont contribué à défricher la forêt. Aujourd'hui il est un véritable havre de paix où l'on peut croiser martins pêcheurs, hérons cendrés ou grandes aigrettes.

Les étangs sont reconnus pour leur intérêt ornithologique et la diversité de leurs milieux. La flore et d'importantes populations de batraciens font toute la richesse de la Benette. 160 plantes y ont été identifiées dont plusieurs espèces rares et protégées.

Accès : depuis Senonches, prendre la D 941, en direction de La Ferté-Vidame. L'étang est à gauche de la route, à environ 4 km de Senonches.

Animations toute l'année.

#### L'étang de l'Isle

02 37 28 54 48

[www.cen-centrevaldeloire.org](http://www.cen-centrevaldeloire.org)

L'étang de l'Isle n'est plus un étang mais un ensemble de milieux humides. La grande prairie humide et les boisements alluviaux de ce site forment une oasis de nature sauvage au cœur de la commune de Senonches.

Des sorties nature sont proposées sur réservation (découverte des oiseaux, végétation typique des zones humides).

Accès : à Senonches, entre la rue des Laitiers et la rue du Vieux-Fourneau.





Forêt de Senonches © Arnaud Lombard

### 📍 Arboretum

02 37 37 68 59

Plus de 150 espèces d'arbres et d'arbustes. Renseignements à l'Office de tourisme.

### SENONCHES

#### 📍 Sentier de l'orée du bois

Av. du Gén. de Gaulle, direction Belhomert, D 941

02 37 37 80 11

[tourisme@foretsduperche.fr](mailto:tourisme@foretsduperche.fr)

Sentier sensoriel et pédagogique de 600 m. 10 ateliers thématiques. Labellisé tourisme et handicap (mental, moteur et auditif).

### 📍 AUTOUR DE LA LOUPE & THIRON-GARDAIS

### MANOU

#### 📍 Site naturel de la Tourbière des Froux

En bordure ouest de la forêt de Senonches, la vallée entaille un sous-sol d'argiles à silex et de sables. Le climat pluvieux y amène l'eau en abondance et favorise une végétation luxuriante dont la décomposition lente est à l'origine de la formation de la tourbe. Charmant sentier de découverte de 1,4 km, dans un site de 8,5 ha.

Signalé à partir du bourg.

Sorties annuelles organisées par le Conservatoire des Espaces Naturels du Centre-Val-de-Loire, le Parc naturel régional du Perche et l'Office national des Forêts.



### 📍 AUTOUR DE LONGNY-LES-VILLAGES & TOUROUVRE-AU-PERCHE

### BEAULIEU

#### 📍 Arboretum

Collection de 90 espèces végétales avec pupitres explicatifs. Livrets jeux à disposition sur place. Accès libre et gratuit.

### LONGNY-AU-PERCHE

#### 📍 Site naturel du coteau calcaire de la Bandonnière

Les coteaux calcaires donnent des airs méditerranéens au Perche. Pentus, ensoleillés, ils abritent une faune et une flore très originales. Les orchidées, papillons, lézards, criquets, mantes religieuses se sont adaptés aux particularités de sites comme la Bandonnière ; l'un des plus grands coteaux calcaires du Perche (5 ha environ). Sentier de découverte de 1 km en accès libre. Accès par la D918.

### BRESOLETTES

#### 📍 Réserve naturelle régionale

Étangs, forêt, landes, tourbières... Venez profiter de ce havre de paix au cœur de la nature ! Avec ses partenaires, le Parc naturel régional gère la Réserve de la clairière forestière de Bresolettes.

Un sentier de découverte de 4,5 km jalonné de panneaux d'informations permet de mieux comprendre la richesse et la variété des milieux présents : forêt, tourbières, landes, étangs, zones humides.

Accès : parking près de la place de l'église de Bresolettes.

### LA FERTÉ-VIDAME

#### 📍 Sentier d'interprétation des insectes

02 37 37 68 59

Papillons, sauterelles et coccinelles. Venez découvrir, grâce à un sentier ludique, le monde fascinant des insectes dans le parc du château ouvert d'avril à oct. de 9h à 19h et de nov. à mars de 9h à 17h. Carnet d'aventure du petit entomologiste disponible à l'Office de tourisme à l'entrée du parc.



Étang de La Herse © Didier Orsal



La Tourbière des Froux (Manou) © L'Instant Présent



Réserve Naturelle Régionale de Brésollette © F. Picandet - PNRP

## AUTOUR DE MORTAGNE-AU-PERCHE

### FEINGS

#### 📍 La Tourbière de la Commeauche

Visite guidée uniquement.

02 31 53 01 05 (Conservatoire d'espaces naturels de Normandie)

### PERVENCHÈRES

#### 📍 La Lambonnière

Le site comprend un des plus gros chênes pédonculés de l'Orne, une mare, une prairie et un bâtiment typique percheron rénové de manière durable.

Ouvert en libre accès. Visite commentée sur demande auprès de l'Association Faune et Flore de l'Orne au 02 33 26 26 62.

Accès : à 3 km du bourg de Pervençhères, direction Vidai. Accessible aussi à pied (circuit de 9 km « Le chêne de La Lambonnière »), à VTT ou à cheval depuis le centre-bourg.

### TOUROUVRE et SOLIGNY-LA-TRAPPE

#### 📍 Forêt domaniale du Perche et de la Trappe

Cet océan de verdure de 3 200 ha est composé de 2 massifs : la forêt du Perche, ancien domaine royal, est constituée d'une futaie de chêne sessile ; la forêt de la Trappe a longtemps été le domaine du monastère et des moines cisterciens venus y chercher la solitude et le silence. Son originalité : exploitée massivement, elle a été reconstituée à 60 % en résineux.

**À voir :** le carrefour de l'Étoile, les Chênes de l'Étoile et de Rancé (parcelles 204 et 7) et la clairière de Brésollette.

**À faire :** randonnée et pêche.

## RÉNO-VALDIEU

#### 📍 Forêt domaniale

Site classé pour la beauté de ses paysages, la forêt domaniale de Réno-Valdieu est une relique de l'immense « Silva Pertica » gallo-romaine. Issue de la réunification, à la Révolution, de la forêt de « Val-Dieu », ex-propriété du monastère des Chartreux et de la forêt dite « de Réno », cette majestueuse futaie s'étend sur plus de 1 600 ha. Et près de 70 % des arbres sont des chênes.

**À voir :** le site pittoresque de l'ancienne Chartreuse du Val-Dieu.

**À faire :** Nombreux circuits de randonnée, GR 22, Tour des collines du Perche, circuits VTT.

## AUTOUR DE NOGENT-LE-ROTROU

### MIERMAIGNE

#### 📍 Verger conservatoire

Conservatoire ethnobotanique

200 variétés de pommiers et poiriers. Associations locales « Bien vivre Miermaigne » et « Les Croqueurs de pommes ».

Circuit de randonnée disponible sur [rando-perche.fr](http://rando-perche.fr).



Champignons © PNRP

## NOGENT-LE-ROTROU/ MARGON (Arcisses)

### Étang de la Borde

Accessible depuis le centre-ville de Nogent-le-Rotrou en quelques minutes par la voie verte des bords de l'Huisne. Découvrez la plus grande réserve ornithologique du Perche (90 ha) le temps d'une balade à pied, en calèche tractée par des chevaux percherons, ou d'une pause en terrasse pour une douceur ou un rafraîchissement. Jeux pour enfants, sentier et observatoire ornithologique, parcours de santé, VTT, location de pédalos et de barques.

## AUTOUR DE RÉMALARD & PERCHE-EN-NOCÉ

### BRETONCELLES

#### Vallées et marais de Bretoncelles

Espace naturel sensible

02 37 37 23 27

[www.bretoncelles-patrimoine-nature.fr](http://www.bretoncelles-patrimoine-nature.fr)

Ici, l'eau choisit ses hôtes : criquet ensanglanté, nacré de la sanguisorbe, orchidées, carex et roseaux. Un aménagement sur pilotis permet un accès pour tous les publics aux différents points d'intérêt : rivière, mare, prairie, tourbière et boisement, rucher et verger conservatoire.

Accès libre toute l'année : parking de la maison de retraite de Bretoncelles, près des terrains de tennis. Départ de nombreux circuits de randonnée appréciés pour la diversité des paysages (disponibles sur [rando-perche.fr](http://rando-perche.fr)).

### PRÉAUX-DU-PERCHE (Perche-en-Nocé)

#### Parc nature

Deux hectares pour la découverte des zones humides. Mare, saulaie, oseraie, haie plessée, étang et ancien lavoir. Cheminement empiercé et panneaux d'interprétation. Libre accès toute l'année.



Martin pêcheur © David Leger



Demi-deuil © Q. Dumont - PNRP



Cerf © D. Keith



Agrion délicat © Q. Dumont - PNRP



© PNRP

# Ateliers d'art et d'artisanat - Galeries



Adeptes du "Do it yourself" ou curieux de rencontrer les artistes dans leurs ateliers ? Poterie, vitrail, vannerie, menuiserie... Artistes et artisans vous ouvrent leur porte le temps d'un atelier ou d'une démonstration. Avant d'y aller, assurez-vous de leur disponibilité !



Atelier Boissy © DR

## AUTOUR DE BELLÈME & VAL-AU-PERCHE

### BELLÈME

#### Le local

41 rue Ville Close

[localperche@gmail.com](mailto:localperche@gmail.com)

Collectif d'artisans : céramique, textiles, bijoux ...

NOUVEAU

#### Mur Mur

17 place de la liberté

06 86 83 39 64

Galerie. Art contemporain.

NOUVEAU

#### Boutiques éphémères

5, 7 et 9 rue Francis Geng

Boutiques éphémères accueillant des expositions selon calendrier.

NOUVEAU

#### Atelier de Jacques du Sordet

Rue Francis Geng

06 15 30 18 80

Photographies et peintures sur rdv.

NOUVEAU

#### Atelier BEaLL'M

Ruelle Marguerite

06 71 21 16 15 [www.mary-ann-beall.net](http://www.mary-ann-beall.net)

Mary-Ann Beall, artiste plasticienne. Sur RDV. Exposition d'œuvres et démonstrations. Vente d'œuvres uniques et d'estampes. Création sur mesure.

#### BHV (Boutique de l'Hôtel de Ville)

11 place, de la République

07 81 05 51 93 ou 06 81 17 73 66

Création de bijoux et autres.

#### Technique indiscreète

11, place au Blé

[www.techniquesindiscrettes.com](http://www.techniquesindiscrettes.com)

Boutique de parfumeur (bougies, parfums...).

#### Atelier d'époque

Place de l'Europe

06 85 94 96 59

Mme Clovin, tapissière d'ameublement, et M. Voisin, menuisier restaurateur de meubles. Visite, démonstration, cours et stages sur demande.

#### Métamorphoses

10, rue Ville Close

02 33 73 15 00

Création de luminaires.

#### De bons présages

3, rue Ville Close

02 33 73 83 88

Création de bijoux et graphisme.

#### Le fil conducteur

4, bd Bansard des Bois

06 73 31 65 43

Luminaires (création, restauration...).

#### L'atelier Perché

18, rue Ville Close

02 33 25 99 02 ou 06 71 35 38 09

[www.lartatousegards.com](http://www.lartatousegards.com)

Galerie.

#### La cour - Art Culture and co

23 rue George Sand

06 80 68 25 40

Atelier d'artistes. Showroom de créateurs.

#### Atelier Diana Brennan

112 avenue Roger Martin du Gard

06 85 56 50 07

Galerie. Sur rdv.

#### Galerie Mavit

72 avenue Roger Martin du Gard

02 33 75 58 91

Galerie.

#### La Galerie

17, place au Blé

06 87 14 98 35

Galerie. Métallerie et showroom création de mobilier.

#### Savonnerie de la Chapelle

Place au Blé

02 33 85 50 18

[www.savonneriedelachapelle.com](http://www.savonneriedelachapelle.com)

Boutique et atelier de savonnier. Mini-visite possible sur rdv. Ateliers création de savon le sam. sur rdv (payant). Click and collect.

## ÉPERRAIS (Belforêt-en-Perche)

#### Land'Art, ateliers

Forêt de Bellême

02 33 73 09 69

Activité familiale pour créer ses œuvres éphémères à partir d'éléments de la nature. 1h-1h30, sur réservation. Payant.

## LA PERRIÈRE (Belforêt-en-Perche)

#### Evy Cohen

La Petite Grange

07 86 46 91 41 [www.evycohen.com](http://www.evycohen.com)

Artiste verrier-photographe. Atelier, espace d'exposition, possibilité d'achat sur place, photographies et pièces uniques en verre fusionné. Parking sur place. À 200 m du village. Visite sur rdv.

#### Galerie Rateau

La Grande Place

06 71 04 12 14

Galerie. Arts décoratifs XX<sup>e</sup>.

#### Tree : Work, Loïc Brouard

La Fleutrie

06 19 35 01 80

[www.treework61.com](http://www.treework61.com)

Visite d'atelier : menuiserie d'intérieure – Tournage d'Art – Restauration et fabrication de meuble escalier – objets en bois. Sur rdv

#### Orphée

La Grande Place

07 69 47 49 99

Galerie : sculptures murales, peintures...

## LE THEIL-SUR-HUISNE (Val-au-Perche)

#### Boutique éphémère

3 Place des Teilleuls

NOUVEAU

## L'HERMITIÈRE (Val-au-Perche)

📍 **Sophie K**

**Atelier Galerie - Studio photo**

5, la Rigotière

06 85 49 63 49

[www.sophiephotographe.com](http://www.sophiephotographe.com)

Photographe professionnelle, artiste auteur. Visite sur rdv. Vente d'œuvres photographiques.

## SAINT-GERMAIN-DE-LA-COUDRE

📍 **Tal'Chan Libre**

2, Le Bois Carré

06 86 21 93 30

Animation famille (enfant et adulte) en poterie, vannerie décorative, peinture au naturel. Stage adulte mensuel en céramique (cuisson raku), sculpture en argile, vannerie, ferronnerie. Sur réservation (stages et animations). Payant.

## AUTOUR DE LA FERTÉ-VIDAME & SENONCHES

### DIGNY

📍 **Thomas Foucault**

57, rue du Maréchal Leclerc

06 84 57 78 86

[www.foucault-thomas.business.site](http://www.foucault-thomas.business.site)

Ébéniste, restaurateur, maqueteur. Sur rdv.

📍 **Atelier Timotéo Vitraux**

40, rue du maréchal Leclerc

07 78 04 74 43

Création et restauration de vitraux et objets vitragés.

📍 **Anne-Charlotte du Tillet**

La Hallière

06 83 41 36 23 [www.acdt.peintre.com](http://www.acdt.peintre.com)

Artiste peintre. Visite atelier sur Rdv.

### LA FERTÉ-VIDAME

📍 **Ateliers Lin Perché**

2 rue de la trigalle

06 81 84 64 06 <https://linperche.com>

Ateliers de teinture et impression végétale.

### LA FRAMBOISIÈRE

📍 **Atelier Sylluc**

06 87 13 16 63 [www.sylluc.com](http://www.sylluc.com)

Artisanat d'art : céramique, vitrail, bijoux fantaisie. Stages sur réservation.

### LA SAUCELLE

📍 **Du Sable à la Lumière, Slim Guenaoui**

07 61 55 39 34 [www.dusablealalumiere.fr](http://www.dusablealalumiere.fr)

Réalisation et création de vitraux. Stage et initiation au vitrail.

### LE MESNIL-THOMAS

📍 **Atelier Christel Moreau**

06 01 97 30 45

[www.christelmoreaudeco.wixsite.com/christelmoreau](http://www.christelmoreaudeco.wixsite.com/christelmoreau)

Relooking de meubles, cour de patine en atelier.

## SENONCHES

📍 **Jean-Loup Sauvage**

07 62 99 61 71

[www.jeanloupsauvage.fr](http://www.jeanloupsauvage.fr)

Atelier sculpture-mobilier jardin-céramique.

📍 **Atelier Cataqua**

06 66 00 85 55

Ateliers découvertes, aquarelle (pigments naturels) et loisirs créatifs (cartes, marques pages) à partir de 10 ans.

📍 **« Chemin Faisant », Liliane Chedal**

12 rue de Verdun

06 69 74 47 01

Atelier céramique-poterie

## AUTOUR DE LA LOUPE & THIRON-GARDAIS

### BELHOMERT-GUÉHOUILLE

📍 **Atelier « Gargouillez moi »**

2, route de Guéhouville

06 22 41 92 73

Créateur de gargouilles. Sur rdv.

### CHAMPROND-EN-GATINE

📍 **Éric Montigny**

8, rue du Perche à Beaurepaire

07 56 91 31 79

[www.calligraphie-et-dorure.com](http://www.calligraphie-et-dorure.com)

Calligraphe, chrysographe, enlumineur. Exposition d'œuvres, démonstrations, cours de calligraphie et d'enluminure à l'atelier et au Domaine de l'Abbaye de Thiron-Gardais. Toute l'année sur rdv. Cours par correspondance et/ou en visioconférence.

### FRAZÉ

📍 **Abelle Sauvat**

3, la Morinière

06 12 92 02 03

Artiste peintre. Visite possible sur rdv.

### LA LOUPE

📍 **Pierre Feuillade**

4, rue de Beauce

06 51 74 81 08

Sculpteur. Stages individuels pour adultes et enfants à partir de 10 ans, sur rdv.

### LES CORVÉES-LES-YYS

📍 **Le Cadeau du feu**

8, rue du Perche et de la Beauce

06 55 93 52 25 / 02 37 49 87 26

Atelier, stage de poterie sur rdv.

### MANOU

📍 **Les Créations du Perche**

1, chemin des Brossettes

07 82 71 51 62

[www.lescreationsduperche.com](http://www.lescreationsduperche.com)

Créations en bois sur mesure. Sur rendez-vous.

### THIRON-GARDAIS

📍 **HD Ebénisterie Antiquité**

36, place du Marché

07 86 65 96 00

Du jeu. au dim., 10h-12h30, et 14h-18h. Vente de mobilier et objets d'art. Sur rdv.

📍 **L'App'Arthé - Artelier Logis**

74, rue du Commerce

07 55 62 19 01

Objets d'arts et artisanaux, ateliers créatifs, salon de thé, librairie, jeux de société. Ouvert du mercredi au dimanche 10h-13h et 15h-19h.

## AUTOUR DE LONGNY-LES-VILLAGES & TOUROUVRE-AU-PERCHE

### AUTHEUIL (Tourovre-au-Perche)

📍 **Atelier L'Antre-Deux, Florence Kami**

La Haute-Duquerie

06 17 01 41 29

Instagram : [florencekamisculptliner](https://www.instagram.com/florencekamisculptliner)

Sculptliner sur métal. Entre sculpture et design. Réalisations de mobilier, luminaires, sculptures. Expositions. Stages de découverte ou de réalisation d'objets. Ouverture de l'atelier sur rdv.

📍 **Julie Patris**

06 19 86 82 69

Restauratrice d'œuvres sur papier : dessin, gravure, estampe, pastel, documents imprimés, entoilage.

NOUVEAU

### BIVILLIERS (Tourovre-au-Perche)

📍 **Alex Masson**

Le Bourg

06 03 58 00 08

[www.alex-masson.com](http://www.alex-masson.com)

Atelier de céramique. Visite sur Rdv.

### BRESOLETTES (Tourovre-au-Perche)

📍 **Emmanuelle Lessirard**

La Cristerie

07 81 17 49 31

[www.emmanuelle-lessirard.fr](http://www.emmanuelle-lessirard.fr)

Artiste plasticienne. Le bois est un matériau vivant qui, une fois brûlé, décline le noir sous toutes ses nuances... Visite de l'atelier sur rdv.

### BUBERTRÉ (Tourovre-au-Perche)

📍 **Marie-Claude Jaurand**

Les Gouttiers

02 33 25 04 95 ou 07 50 41 35 72

[www.filetfuseaux.canalblog.com](http://www.filetfuseaux.canalblog.com)

Dentellière diplômée d'état. Cours et stages de dentelle aux fuseaux ou de filet brodé pour adultes, à la demande. Apprentissage de la dentelle classique avec possibilité d'évolution vers des utilisations plus modernes. Sur rdv.

### LA LANDE-SUR-EURE (Longny-les-Villages)

📍 **Association Atelier Pure Laine**

1, la Fortinière

02 33 73 56 19 ou 06 08 64 07 81

[www.atelierpurelaine.com](http://www.atelierpurelaine.com)

Moments partagés autour de la laine, sur rdv, afin de découvrir différentes techniques : tricot, filage et éventuellement tissage. Vente de pure laine. Boutique en ligne et sur place.

## LA POTERIE-AU-PERCHE (Tourouvre-au-Perche)

### ① Michel Gourlay

La Moulinerie

06 14 78 03 86

Sculpteur sur bois et sur pierre. Visite sur rdv.

## LE MAGE

### ① Les Girouettes du Mage, Thierry Soret

20, Grande Rue

02 33 73 62 60 ou 07 81 56 17 98

[www.girouettesdumage.com](http://www.girouettesdumage.com)

Artisan girouettier. Exposition de girouettes percheroises. Visite de l'atelier et démonstrations.

## LONGNY-AU-PERCHE (Longny-les-Villages)

### ① Atelier de la Pierre, Philippe Giraud

ZI Les Réhardières

06 37 72 60 67

[www.atelierdelapierre.info](http://www.atelierdelapierre.info)

Taille et sculpture sur pierre. Visite de l'atelier sur rdv. Centre de formation, perfectionnement au métier de la pierre.

### ① Isabelle Petit

18, rue Aristide Briand

06 59 63 83 01

[www.isabelle-petit.fr](http://www.isabelle-petit.fr)

Artiste peintre, aquarelliste animalier. Expositions temporaires, possibilité de cours à la demande. Visite de l'atelier sur rdv.

## MARCHAINVILLE (Longny-les-Villages)

### ① Atelier Olivier Liegent

6/8, rue des Étangs

06 30 33 55 69

Plasticien, peintre, écrivain, photographe, sculpteur, dessinateur et designer.

## MOULICENT (Longny-les-Villages)

### ① Atelier Églantines, Sylvie Guillot

Les Épasses

07 60 70 15 63

Peinture sur porcelaines et faïences. Exposition et vente sur rdv.

## MOUSSONMILLIERS (Charencey)

### ① Milaine Lung

La Bruyère des Gués

06 14 53 29 23

[www.milaine.unblog.fr](http://www.milaine.unblog.fr)

Pastels, huile sur toiles, sur papier ou sur bois, dessin. Visite de l'atelier sur rdv. Ouvert 11h-19h, pour le « Chemin des ateliers du Perche » les 1, 2 et 3 mai. Expositions temporaires. Cours de dessin et peinture.

## NEUILLY-SUR-EURE (Longny-les-Villages)

### ① Sofia Marty

1, La Ménagerie

06 13 53 68 69

[www.sofiamarty.com](http://www.sofiamarty.com)

Céramiste, grès et porcelaine. Visite sur rdv.

## PRÉPOTIN (Tourouvre-au-Perche)

### ① Atelier Fruit du bois

Les Perriers

06 82 15 32 20 [www.fruitdubois.fr](http://www.fruitdubois.fr)

Lampes artisanales en bois fabriquées dans le Perche. Visite de l'atelier sur rdv.

## SAINT-VICTOR-DE-RÉNO (Longny-les-Villages)

### ① L'Atelier, Catherine Gouny

3, rue Croix Saint-Jacques

06 84 20 50 99

[www.catherinégouny.com](http://www.catherinégouny.com)

Peinture sur toile, animaux en costumes. Œuvres sur papier. Expositions temporaires à l'Atelier, en saison. Visite de l'atelier sur rdv. Portes ouvertes fin nov. 2026.

## TOUROUVRE (Tourouvre-au-Perche)

### ① Les précieux de Val

La Gagnonnière, le Bas de Sainte-Anne

06 20 67 83 38

[www.lesprecieuxdeval.com](http://www.lesprecieuxdeval.com)

Créatrice de Pendules de radiesthésie et autres objets ésotériques en tournerie sur bois. Visite de l'atelier sur rdv.

### ① Atelier Oxymage

Isabelle Aubry et Marie Tijou

35-37, rue du 13 août 1944

06 09 22 90 25 / 06 31 46 23 85

Artistes plasticiennes, estampe, dessin, litho, art et nature. Stages enfants et adultes. Ouverture sur rdv.

## AUTOUR DE MORTAGNE-AU-PERCHE

## BAZOUCHES-SUR-HOËNE

### ① Atelier Bailleul

11, rue du Perche

02 33 25 41 05

[www.cyrilcazaud.webnode.fr](http://www.cyrilcazaud.webnode.fr)

Menuisier, spécialisé dans la menuiserie haut de gamme. Ouvert du lun. au ven., 9h-18h.

## BELLAVILLIERS

### ① Cyril Cazaux

27, La Fontaine

02 33 85 44 04 ou 06 63 08 17 09

[www.cyrilcazaud.webnode.fr](http://www.cyrilcazaud.webnode.fr)

Restaurateur de meubles tous styles.

Créateur de table en époxy. Visite sur rdv.

## BOËCÉ

### ① Pastels et Patines, Francine Georget

06 23 84 89 96

Seconde main aux meubles anciens. Décorations, patines et peintures sur bois., aérogommage. Visite du mar. au sam., 9h-12h et 14h-18h30, dim., 14h-18h.

## COMBLOT

### ① Jeanne Wilkins

Le Presbytère

06 73 71 04 54 [www.jeannewilkins.com](http://www.jeannewilkins.com)

Sculptrice, suspensions de porcelaine, plexiglas. Visite de l'atelier sur rdv.

### ① Galerie Radwan

Lieu-dit La Mehessi

02 33 73 51 17

Expositions, de mai à sept.

### ① Atelier Fleury,

Marie-Laure Fleury

07 87 84 64 52

Faïence et grès. Pièces uniques et petites séries. Cours et stages. Initiation et perfectionnement. Visite de l'atelier sur rdv.

## COURGEON

### ① Maison Bokay

19, rue Sainte-Anne

06 77 66 03 60 [www.maisonbokay.com](http://www.maisonbokay.com)

Espace Vivant. Expositions ponctuelles.

## COURGEOUT

### ① Fabienne Hanteville

1, les Barres - Chemin des Barres

02 33 25 11 90

[www.artistescontemporains.org](http://www.artistescontemporains.org)

Artiste sculpteur, création d'œuvres d'art originales. Visite de l'atelier sur rdv.

## FEINGS

### ① Valérie Patriarche Céramique

2, route du Vivier

06 65 26 31 87

[www.valeriepatriarcheceramique.fr](http://www.valeriepatriarcheceramique.fr)

Fabrication d'objets utilitaires et décoratifs en céramique (grès et faïence). Stages de tournage. Visite de l'atelier sur rdv.

## LA CHAPELLE-MONTLIGEON

### ① Maison Joujou

Marie-Pierre Lamauve

8, place de l'église

06 25 93 43 42 [www.maisonjoujou.com](http://www.maisonjoujou.com)

Poterie, création d'objets uniques et poétiques. Visite de l'atelier sur rdv.

### ① Atelier IGNIS

9, rue Principale

07 81 29 96 47

Souffleur de verre. Créations d'objets d'art, sculptures et pièces sur mesure. Visite de l'atelier sur rdv.

### ① Stéphanie Lenfant

06 03 68 46 83

Marqueterie de bois et de paille. Tableaux, boîtes, bijoux...

Visite de l'atelier sur rdv.

### ① Frédéric Hamel

Les Ateliers Buguet. 1, av de la Basilique

06 18 46 71 39

Tabletier. Diplômé de l'École Boule. Elève de Maître d'Art et membre des Grands Ateliers de France. Visite sur rdv.

### ① Atelier B'O CUIR, Odile Bouet

Les Ateliers Buguet. 1, av de la Basilique

06 62 53 33 31

Sellerie harnachement, maroquinerie, sur mesure. Ouvert tous les matins, du lun. au sam., 9h-12h30 et sur rdv l'après-midi.

NOUVEAU

NOUVEAU

NOUVEAU

NOUVEAU

NOUVEAU

NOUVEAU

NOUVEAU

NOUVEAU

### Atelier L'Œil sur la lune

Jean-Baptiste Rengeval

Les Ateliers Buguet, 1, av de la Basilique

06 50 01 15 48 [www.loeilsurlalune.fr](http://www.loeilsurlalune.fr)

Portraitiste spécialisé en procédés anciens : collodion, cyanotype, tirages argentiques et reportages numériques. Initiation et ateliers pour enfants ou adultes. Sur rdv.

### Christian Champagne

3, rue de la Forêt

06 26 73 01 56

[www.3ruedelaforet.com](http://www.3ruedelaforet.com)

Artiste peintre sculpteur. Ouvert sam. et dim., 14h-19h, et sur rdv en semaine.

### Les Chemins de Traverse

Magali Harent

Les Ateliers Buguet, 1, av de la Basilique

06 89 50 70 82

[www.tapisserieensiege.fr](http://www.tapisserieensiege.fr)

Tapissier du siège, réfection totale ou partielle de sièges, méthode traditionnelle ou moderne. Cannage traditionnel. Visite de l'atelier sur rdv.

### Atelier Louis François Tonnelle

7, place de l'Église

02 33 83 73 20

[www.louis-francois-tonnelle.fr](http://www.louis-francois-tonnelle.fr)

Artiste Peintre, huiles et pastels, art brut. Visite de l'atelier sur rdv.

## LE PIN-LA-GARENNE

### NM Céramiques, Guillaume Neim

6, rue Montgacel

06 68 36 37 48

Céramiste. Sur rdv.

### Ateliers d'Or et de Chimères

Oriane Cavin

1, impasse La Botellerie

06 88 97 45 23

[orchimeres.wordpress.com](http://orchimeres.wordpress.com)

Relieuse d'art et artiste peintre, graveuse. Atelier boutique de reliure et d'art éco-responsable. Visite de l'atelier sur rdv.

### Atelier Poétique

Marie Girard

Les Champs du Houx

07 77 79 71 68

Décoration et accessoires en argile auto-durcissante. Visite de l'atelier sur rdv.

## MAUVES-SUR-HUISNE

### Goldramen, Lily-Rose Grayon

1, rue du stade

06 27 55 00 67

Pratique de la linogravure, peinture, reliure et papeterie. Cours d'initiation à la linogravure, sur rdv.

### Mireille Mardero

75, rue Catinat

06 80 37 50 34

Marqueterie de paille (mobilier et boises), décors peints - dorure, projet sur-mesure. Cours d'initiation sur demande. Visite sur rdv.

### Morgan

06 71 16 47 62

[www.morgansculpteur.com](http://www.morgansculpteur.com)

Sculpture métal et forge. Création sur-mesure int. et ext. Visite de l'atelier sur rdv.

### Vannerie du Petit Bois, Régis Caillon

Lieu-dit Le Petit Bois

06 72 93 23 85

Vannerie rurale à partir d'osier et végétaux des haies du Perche. Fabrication, démonstration, initiation sur rdv.

### Lucile Bolot

10 rue Catinat

06 79 39 02 15 [www.lucilebolot.com](http://www.lucilebolot.com)

Céramiste, façonne des pièces uniques en grès et porcelaine.

Cours et stage sur rendez-vous.

## MORTAGNE-AU-PERCHE

### Art & Végétal

Cindy Bouvier

23, rue de Champaillemaie | St-Germain-de-Loisé

06 75 52 99 83

Art végétal, ateliers enfants et adultes. Sur rdv.

### L'Éclaircie Créations, Marie-Pierre Leduc

31, rue des Quinze Fusillés

06 16 98 05 69

Artisan abat-jouriste et créatrice de luminaires. Fabrication d'abat-jour sur mesure, proposition de lampes "clé en main". Ven, et sam., 10h-13h30 et 15h30-18h30, le dim., 10h-13h30 et sur rdv.

### Ydées

6, rue Notre-Dame

06 14 09 50 60

Galerie d'art, cabinet de curiosités.

Ven., 10h-13h / sam., 10h-19h / dim., 10h-13h.

### Marianne Barrier

06 76 17 78 40

Conception et réalisation de mobilier en marqueterie de paille. Projet architecture intérieur sur mesure. Visite sur rdv.

### Audrey Legeay

2, place au Cerf

06 77 05 65 43

[www.audreylegeay.wixsite.com](http://www.audreylegeay.wixsite.com)

Restauratrice, conservatrice d'objets en cuir et métal. Visite sur rdv.

### Fruit du Bois

52, place du Général de Gaulle

06 82 15 32 20 [www.fruitdubois.fr](http://www.fruitdubois.fr)

Objets décoratifs et luminaires créés à base de bois issus de la forêt du Perche. Ven. 15h30-18h30, sam. 9h30-13h et 15h30-18h30.

### Atelier Della, Floriane Delaville Bequet

1 bis, chemin du Val Saint-Jean

06 66 48 77 55

Tisserande. Création textile fait main, éco-responsable et durable. Atelier ouvert au public, d'avril à sept., sur rdv.

### Atelier Villard, Fabien Ferreri

16, rue Sainte-Croix

06 38 12 49 52 [www.atelier-villard.fr](http://www.atelier-villard.fr)

Espace exposition de l'Atelier Villard, création de mobilier et d'objets contemporains. Ouvert ven. 14h-18h30, sam. 10h-13h et 14h-18h30, dim. 10h-12h. Et sur rdv

### Galerie 7

7, rue Sainte-Croix

06 17 01 41 29

Expositions, ventes. Ven. 15h-19h, sam. 10h-13h et 15h-19h

### Galerie FL, Florence Mougnaud

35, place de la République

06 61 53 57 37

Tableaux du XVII<sup>e</sup> et XX<sup>e</sup> siècles. Objets de curiosités. Lun. au ven., 9h-18h / sam., 10h30-13h et 14h30-18h.

### Le Passé Retrouvé

2, rue de Longny

06 01 72 05 23 ou 06 30 28 90 11

Tapissier décorateur (Ecole Boule). Réfections traditionnelles et contemporaines. Fabrication sur mesure du fauteuil « club » en cuir. Du mar. au sam., 10h30-18h30.

### La Maison des Arts,

Florence Mougnaud

33, place de la République

06 61 53 57 37

[www.restauration-tableaux.fr](http://www.restauration-tableaux.fr)

Restauratrice de tableaux (Agréée Monuments Historiques). Vente antiquités et objets d'art. Ouvert lun. au ven. 9h-18h, sam. 10h30-13h30 et 15h30-18h. Fermé mer. après-midi

### Atelier de Restauration et de Conservation d'Œuvres Peintes

Marianne Chopin

14, rue Sainte-Croix

Conservation-restauration des œuvres peintes depuis plus de 20 ans. Et service d'encadrement sur mesure pour tableaux, gravures, photos anciennes ou modernes. Agréée par les monuments historiques. Sur rdv le sam., entre 9h et 12h.

### Marc Vellay

6/8 rue Henri Chartier

[marvel3@wanadoo.fr](mailto:marvel3@wanadoo.fr)

Sculpture contemporaine (Bronze, mobilier, dessin et gravure, photographie). Visite sur rdv.

### Boutique Trudon

11, rue du Colonel Guérin

07 88 98 58 82

Bougies artisanales, cierges, bustes parfumés haut de gamme. Du mar. au ven. 9h30-12h30 et 14h-18h, sam. 9h-13h et 14h-18h.

## PERVENCHÈRES

### Au Royaume de l'Art, Oriane Varrier

10, rue Vieux Chêne

06 11 39 11 91

Artiste peintre, céramiste Raku : vente, stage, cours, atelier sensoriel, exposition, art thérapie. Visite de l'atelier sur rdv.

## SAINT-HILAIRE-LE-CHÂTEL

### L'atelier du siège, Cédric Nivelte

Zone des Gaillons - Maison des Entreprises

06 84 64 07 03

Tapissier décorateur d'ameublement, créations sur mesure : rideaux, stores, coussins, pose triangles et tentures murales. Ouvert lun. au ven. 9h-12h et 14h-18h. cours le lundi.

## SAINT-MARD-DE-RÉNO

### Alex aux Fleurs, Alexandra Hoffer

Parking de la salle des fêtes

06 22 40 39 73

Univers poétique et singulier. Transformation de la flore en œuvres durables. Commande sur mesure : faire-part, illustrations, transformation d'un bouquet. Sur rdv.



## SOLIGNY-LA-TRAPPE

### Atelier Rougier, Vincent Rougier

Z. E. Les Forettes - 12, route de la Trappe  
02 33 34 50 17 [www.rougier-atelier.com](http://www.rougier-atelier.com)  
Peinture, dessin, éditions, gravure, taille douce en démonstration. Ouvert les week-ends en été.

### Catherine Vigier

5, route de Moulins  
06 60 86 33 29  
[www.artistescontemporains.org](http://www.artistescontemporains.org)  
Plasticienne, art singulier (peinture, textiles, livres d'artistes). Visite de l'atelier sur rdv.

## AUTOUR DE NOGENT-LE-ROTROU

## NOGENT-LE-ROTROU

### Olabo 2 Ben

07 67 98 88 62  
Créateur de lampes en ciment.  
Visite de l'atelier sur RDV



### Annie Poupard

06 84 08 32 91  
Atelier de céramique. Visite de l'atelier sur rdv.



### KOSI Kandle

108 rue St Hilaire  
06 41 91 55 84 [kozikandle@orange.fr](mailto:kozikandle@orange.fr)  
Fabrication et vente de bougies. Animation de stages et d'ateliers.  
Du mardi au jeudi 14h-18h30, vendredi et samedi 9h30-12h30 / 14h-18h30



### Association La Terre qui Chante

3, rue des Acacias  
02 37 52 39 71 ou 06 71 96 49 64  
Ateliers poterie, modelage, enfumage de terres, photophores, bougeoirs...

### Au cabriolet

121, rue Saint-Hilaire  
06 50 17 23 58  
Tapisserie-décoration-brocante.

### Association Pâté métiers d'art

4, rue du Pâté  
02 37 52 12 81  
Découverte des métiers d'art par le biais d'expositions et démonstrations lors de manifestations, stages et cours de dessin, encadrement, poterie, ateliers d'expression modelage (art thérapie), restauration de céramique, vitrail.

Ouvert en fonction des dates de cours et de stages. Entrée libre lors des expositions.

### Virginie Berthier

4, rue du Pâté  
02 37 52 12 81  
[www.vitrail-virginie-berthier.com](http://www.vitrail-virginie-berthier.com)  
Maître verrier. Création et restauration de vitraux, visite de l'atelier et démonstration du métier de verrier, cours. Sur rdv.

### Nicolas Courtin

4, ZA Beauvais - 9011 route du Mans  
02 37 49 69 12 ou 06 88 60 16 04  
Atelier tailleur de pierre.

### Guy Doat

06 03 01 37 31  
Meubles et objets décoratifs à partir de pâte à papier. Vente de sa collection et commande sur demande.

### Label Friche - Galerie In Situ

5 rue du Pâté  
06 32 40 20 48  
[www.labelfriche.com](http://www.labelfriche.com)  
Ateliers et résidences d'artistes, expositions. Ouvert ven. et sam., 15h-18h et sur rdv.

### Véronique Vaude

15, rue Nazareth  
06 42 35 83 92 [www.verovaude.fr](http://www.verovaude.fr)  
Céramiques contemporaines. Visite d'atelier et boutique sur demande. Animation de stages et ateliers.

## AUTOUR DE RÉMALARD & PERCHE-EN-NOCÉ

## BOISSY-MAUGIS (Cour-Maugis-sur-Huisne)

### Atelier Boissy

3367 Route de Bizou  
06 11 84 03 62 [www.atelier-boissy.com](http://www.atelier-boissy.com)  
Atelier de céramique, cours et stages. Vente sur place sur RDV.

## BRETONCELLES

### Les ateliers de la Féverole

Ferme de la rue  
06 13 24 44 65  
[www.lafeverole.jimdofree.com](http://www.lafeverole.jimdofree.com)  
Ateliers de dessin et d'expression artistique pour enfants et adultes.

### Galerie du Bout du Pré

17, Le Bas Jonville  
06 03 27 22 86  
[www.galerieduboutdupre.fr](http://www.galerieduboutdupre.fr)  
Photographie : espace de rencontre et lieu de formation, expositions : programmation en ligne.

## CONDEAU (Sablons-sur-Huisne)

### Changez de bouquet

Villeray  
06 09 16 42 59  
[www.changezdebouquet.com](http://www.changezdebouquet.com)  
Création d'herbier, fleurs cultivées par Nathalie. Stages.

## MAISON-MAUGIS (Cour-Maugis-sur-Huisne)

### Béatrice Saalburg

Le château  
02 33 73 81 02 ou 06 48 00 45 07  
Atelier de peinture botanique. Cours et stages.

## NOCÉ (Perche-en-Nocé)

### Maison Nocé

38, rue Roger Vaugeois  
06 68 71 90 98 [www.maisonnoce.com](http://www.maisonnoce.com)  
Ateliers créatifs, aquarelles et culinaires. Boutique.



### Manoir de Lormarin

07 83 46 66 14  
[www.manoirdelormarin.fr](http://www.manoirdelormarin.fr)  
Expositions selon programmation : art populaire, mobilier régional, objets du feu et ferronneries anciennes.

## PRÉAUX-DU-PERCHE (Perche-en-Nocé)

### Tapiserie d'Ameublement

Anne-Sophie Le Scouarnec  
06 99 24 95 65  
Restauration et création d'assise, tête de lit, paravent, rideaux, abat-jour...  
Animation d'atelier sur demande.  
Visite de l'atelier sur rendez-vous.

## RÉMALARD (Rémalard-en-Perche)

### Atelier IMPACTITE

5, rue Marcel Louvel  
06 31 54 23 17  
Vitrail et bijoux. Visite sur rdv, Stages découverte sur demande.



### L'Atelier du Peu

14, Grande Cour  
06 86 55 26 75  
[www.martinecamillieri.com](http://www.martinecamillieri.com)  
Plasticienne (art minimaliste). Visite sur rdv et expositions selon programmation en ligne.



### Le Passage

2 bis, rue de l'Huisne  
02 33 83 65 93  
[www.remalardeperche.fr/lepassage](http://www.remalardeperche.fr/lepassage)  
Galerie - satellite Scène nationale 61 « L'Espace en + ». Lun., 10h-12h, mar. et ven., 15h-19h, mer., 9h-12h et 14h-17h, sam., 9h-12h et 14h-16h.

### Bruno Schiepan

19, imp Bellevue  
06 07 89 44 46 [www.schiepan.com](http://www.schiepan.com)  
Peintre-sculpteur-plasticien. Visite sur RDV.

### Mimi Oshi

54, rue de l'Église  
06 52 32 52 64  
Boutique-atelier de céramique spécialisé en porcelaine. Boutique : ven. et sam. 11h-19h, dim. 11h-13h. Atelier sur RDV.

## SAINT-CYR-LA-ROSIÈRE

### Camille Créations

07 50 22 96 68  
Bijoux en macramé. Ateliers d'initiation au micro macramé.



# Antiquités & brocantes



Vous souhaitez dénicher l'objet fétiche ou être inspiré par des décorations ou des ambiances tendances ou insolites ? Le Perche regorge de boutiques d'antiquaires, de magasins de décoration, d'artisans, artistes et créateurs. À vous d'avoir l'œil !

Le Perche est aussi prisé pour ses nombreux rendez-vous de " brocantes et vide-greniers ". Dates à retrouver par exemple sur [brocabrac.fr](http://brocabrac.fr) ou sur [parc-naturel-perche.fr](http://parc-naturel-perche.fr) (rubrique Agenda).



Atelier Couleurs (Ceton) © Grégoire Lemoine

## AUTOUR DE BELLÈME & VAL-AU-PERCHE

### BELLÈME

#### Antilope

15, George Sand  
06 18 52 20 70

#### Arnaud de Saint Martin

17, place de la République  
06 11 21 25 13  
800doors@gmail.com  
Instagram : [arnauddesaintmartin](https://www.instagram.com/arnauddesaintmartin)  
Boiseries et portes anciennes.

#### Antiquités brocante, Francine Massy

4-5, impasse du Four  
02 33 73 06 66

#### La Cour

23 rue George Sand  
Regroupement de brocanteurs et d'antiquaires

NOUVEAU

#### Monteloup

20 place de la République  
06 37 26 28 93  
mouteloup@outlook.fr  
[www.monteloup.fr](http://www.monteloup.fr)  
Antiquités, décoration.

#### Sous le Porche

Sous le porche  
06 03 97 91 13  
Brocante, antiquités.

#### Chez les voisins

7, place de la République (boutique)  
02 33 85 67 99  
Brocante et décoration. 9 pl. au blé (maison boutique). Ouverture 1<sup>er</sup> semestre 2026

#### Boutique Gabrielle Feuillard

1, place au Blé  
06 81 93 16 16  
Créations florales, plantes, nappes, tissus, objets et vêtements.

#### Le Comptoir du Porche

Rue Ville Close  
02 33 73 15 00

Galerie-boutique : objets d'art, artisanat, produits du terroir, expo, salon de thé.

#### La Guinguette de Bellême

33, rue de Paris  
07 87 30 21 24  
Brocante. Guinguette.

#### La Maison Close Antiquités, Christiane Delvincourt et Olivier Premoli

21, rue Ville Close  
06 44 90 27 86  
Meubles et objets des années 50 à 80.

#### MMXI – Valérie Smilenko

15, place au Blé  
06 81 25 61 78  
Antiquités et décoration.

#### Le boudoir de Luxe de Solenn

15, place au Blé  
Brocante. Mode. Fripes. Déco.

NOUVEAU

### CETON

#### Brocante antiquités de la Maroisse

D923  
06 48 85 46 73

#### Atelier Couleurs

La Coispillière  
02 37 29 74 14  
[www.ateliercouleurs.com](http://www.ateliercouleurs.com)  
Magasin de décoration (espace brocante et créateurs) et événementiels estivaux.

### CHEMILLI

#### Edery Antiquités

La Grande Bourdonnière  
06 76 06 95 90  
Mobilier, objets et tableaux. Sur rdv.

## LA PERRIÈRE (Belforêt-en-Perche)

### 📍 Galerie Rateau

La Grande Place

06 71 04 12 14

Galerie. Arts décoratifs XX<sup>e</sup>siècle. Sur rdv.

### 📍 La Maison d'Horbé

La Grande Place

02 33 73 18 41

[www.lamaisondhorbe.com](http://www.lamaisondhorbe.com)

Salon de thé, brocante : arts de la table, petits meubles, tableaux.

## LE GUÉ-DE-LA-CHAÎNE (Belforêt-en-Perche)

### 📍 Miroir du temps et miroirs anciens

21, rue de Mamers

06 03 12 38 10

[miroirdutemps@orange.fr](mailto:miroirdutemps@orange.fr)

[www.antikeo.com/galerie/miroir-du-temps](http://www.antikeo.com/galerie/miroir-du-temps)

## MALE (Val-au-Perche)

### 📍 L'entrePot

ZA du Chêne Vert

RD 923

06 70 93 38 27

Regroupement d'antiquaires.

### 📍 La Brocante du Chêne Vert

ZA du Chêne Vert

D 923

06 74 99 25 96

### 📍 La Brocante de Brigitte

La Petite Bellevue à Mâle

06 76 10 07 47

02 37 49 72 62

## SAINT-GERMAIN-DE-LA-COUDRE

### 📍 Au Vieux St Germain

6, Place Pierre Veau

06 24 87 30 97

Ouvert sur rdv.

## 📍 AUTOUR DE LA FERTÉ-VIDAME & SENONCHES

## LA FERTÉ-VIDAME

### 📍 À Dimension Variable

8, rue de Laborde

06 62 83 19 48

Galerie d'Art.

### 📍 Aux Lapins Bleus

16, rue Laborde

02 37 37 12 54

Brocante/bar à vin.



## 📍 AUTOUR DE LA LOUPE & THIRON-GARDAIS

## FONTAINE-SIMON

### 📍 Christophe Houvet

La maison Arse

06 09 90 26 92

Magasin d'antiquités. Sur rdv.

## SAINT-VICTOR-DE-BUTHON

### 📍 L'Atelier Brocante

La Hurie

06 77 99 63 55

[dallages@gmail.com](mailto:dallages@gmail.com)

## THIRON-GARDAIS

### 📍 Passion Brocante

19, rue du Commerce

06 77 94 88 95

[www.ebay.fr/str/passionbrocante2875](http://www.ebay.fr/str/passionbrocante2875)

### 📍 HD Ebénisterie Antiquité

36, place du marché

07 86 65 96 00

[hdebenisterie@gmail.com](mailto:hdebenisterie@gmail.com)

## 📍 AUTOUR DE LONGNY-LES-VILLAGES & TOUROUVRE-AU-PERCHE

## BUBERTRÉ (Tourovre-au-Perche)

### 📍 Chez Nous Campagne

Les Joncherets

06 30 77 17 74

[cecile@chez-nous-campagne.com](mailto:cecile@chez-nous-campagne.com)

[www.chez-nous-campagne.com](http://www.chez-nous-campagne.com)

Concept-store : brocante, curiosités, créations.

Jeu. et ven., 14h30-18h30, weekend et jours fériés, 10h30-18h30.

## LONGNY-AU-PERCHE (Longny-les-Villages)

### 📍 Antiquité-brocante

Cyrille Fassier

20, place de l'Hôtel-de-Ville

06 76 90 61 48

[www.proantic.com/galerie/antiquites-cyrille-fassier](http://www.proantic.com/galerie/antiquites-cyrille-fassier)

Ouvert ven., 15h-19h, sam., 10h30-13h et 15h-19h, dim., 10h30-13h, et sur rdv.

### 📍 La Recycl' de Longny

5, Place de la Croix Verte

06 61 75 45 30

Ouvert lun. mer. ven. 9h-12h30 et 13h30-17h30, sam 9h-12h30.

### 📍 Antiquité-brocante

Nicolas Houvet

2 bis, rue de Chartres

06 82 94 50 68

[nicolas.houvet@orange.fr](mailto:nicolas.houvet@orange.fr)

Ouvert merc. 10h30-13h et sam. 10h30-18h ou sur rdv.

### 📍 Antiquités Pertica

4, place de l'Hôtel-de-Ville

06 64 19 84 69

Ouvert merc. 9h-13h. et sam. 9h-12h et 13h-17h ou sur RDV.

## SAINT-AURICE-LES-CHARENCEY (Charencey)

### 📍 Antiquité-brocante

38, rue de Paris

06 22 77 09 84

Ouvert sam 10h-12h, sam-dim 15h-19h.

## SAINT-VICTOR-DE-RÉNO (Longny-les-Villages)

### 📍 Brocboutik

La Bonnière

07 77 33 37 87

Brocante, vintage.

Ouvert toute l'année, sam. et dim. de 10h30 à 19h. En semaine sur rdv.

Grand déballage les 3 jours du week-end de Pâques.

## 📍 AUTOUR DE MORTAGNE-AU-PERCHE

## MORTAGNE-AU-PERCHE

### 📍 Epoque(s)

NOUVEAU

36, rue Sainte-Croix

06 27 11 14 35

[epoquesantiquites@gmail.com](mailto:epoquesantiquites@gmail.com)

Ven., 14h-18h / sam., 10h-18h / dim., 10h-13h et sur rdv.

### 📍 Antiquités Besnard

55, rue de Rouen

02 33 25 01 41 ou 06 85 63 23 38

Antiquité, brocante et décoration. Sur rdv.

### 📍 Antiquités Bry

31, rue des Déportés

02 33 25 03 99 ou 06 80 72 33 77

[www.bry-antiquaire.fr](http://www.bry-antiquaire.fr)

Antiquités, brocante.

Ouvert sur rdv.

### 📍 Antiquités Juillard

3, rue des Vents

06 99 93 45 28 ou 02 33 25 16 68

Ven., 14h-18h30 et sam., 10h-18h30, ou sur rdv.

### 📍 Gê Antiques

Jean-Luc Olive

34, rue Sainte-Croix

06 07 44 60 31

Antiquités, cabinet de curiosités.

Ven., 15h-19h, sam., 10h-19h, dimanche matin sur rdv.

### 📍 L'EntrePot

19, rue Sainte-Croix

06 70 93 38 27

Antiquité, brocante.

Ven. 15h-17h, sam. 10h-18h. Fermeture au 31 juillet 2026

### 📍 Le Passé Retrouvé

2, rue Longny

06 01 72 05 23

Tapissier, antiquités (Ecole Boule).

Du mar. au sam., 10h30-18h30.

### 📍 Maison des Arts, Florence Mougnaud

33, place de la République  
06 61 53 57 37

Du lun. au ven. 9h-18h, sam. 10h30-13h30  
et 14h30-18h et sur rdv. Fermé mer. ap-midi.

### 📍 Un Antiquaire et Une Photographe dans le Perche, Sylvain Chériaux et Carol Descordes

11, place du Général de Gaulle  
06 79 65 18 36 ou 06 09 76 72 78  
c.descordes@orange.fr  
sylvaincheriaux61@gmail.com  
www.sylvaincheriaux.com

Antiquités, achat et vente, meubles de toutes  
époques. Photographies de nature morte,  
fine art à série limitée.

Sam., 10h-13h et 15h-18h ou sur rdv.

### 📍 Mortagne-au-Perche Perche Créations

1, cour du Puits Saint-Germain-de-Loisé  
02 50 77 51 50  
contact@perchecreations.fr

Showroom, créations d'artisans et artistes  
du Perche.

Ouvert sur rdv.

## 📍 AUTOUR DE NOGENT-LE-ROTROU

### AUTHON-DU-PERCHE

#### 📍 Livre au trésor

Zone artisanale  
02 37 49 23 50  
Commande en ligne :  
livreauteursor.fr

Nombreux ouvrages anciens ou d'occasion.

### MARGON (Arcisses)

#### 📍 Brocante RD 923

M. Michel Gilles  
Les Gaudinières, RN23  
06 84 28 84 59

#### 📍 La Brocante d'Hugo

Les Gaudinières  
06 89 60 30 22

### NOGENT-LE-ROTROU

#### 📍 Ressourcerie Récup&Co

111, rue Bretonnerie  
02 37 52 07 95  
Mer. et ven. 14h-18h et sam. 10h-18h.

#### 📍 Objets trouvés

91, rue Saint Hilaire  
02 37 52 70 39  
Design, mobilier et décoration d'occasion  
et neuf.

#### 📍 L'annexe by Autrefois Ici

113 rue Saint-Hilaire  
Ven. et sam. 10h-13h et 15h-19h

NOUVEAU

#### 📍 Autrefois ici

119, rue Saint-Hilaire  
Ven. et sam., 10h-13h et 15h-19h.

### 📍 Brocante de la Touche

42, rue de la Touche  
02 37 52 23 05  
Brocante, antiquités et meubles anciens, des  
XVIII<sup>e</sup> et XIX<sup>e</sup> siècles.

#### 📍 Guenatone

Lieu-dit Chiot, D 923  
02 37 49 40 97  
Regroupement de 12 brocanteurs.

#### 📍 Trouvailles

83, rue St Hilaire  
02 37 52 68 74  
Du mar. au sam., 9h-12h et 14h-18h30.

#### 📍 Carré 28

Lieu-dit Chiot, RD 323  
Regroupement  
d'une dizaine d'antiquaires.  
Ouvert tous les jours, 10h-18h30

## SOUANCÉ-AU-PERCHE

### 📍 La Falourde Ferme d'Antan

06 42 39 94 89  
Boutique décoration - antiquités - brocantes.  
Ouvert ven., sam., lun., fériés et vacances  
scolaires, 10h-12h et 14h30-18h30 ; dim.,  
14h30-18h30 et sur rdv.

## 📍 AUTOUR DE RÉMALARD & PERCHE-EN-NOCÉ

### CONDÉ-SUR-HUISNE (Sablon-sur-Huisne)

#### 📍 Gasoline

55, rue Michel Meillant  
06 12 33 53 36 ou 07 77 64 96 28  
www.gasoline-brocante.com  
Brocante avec une sélection d'objets et  
meubles insolites, grande friperie.

Ouvert du jeu. au dim. : du 16 mars au 14  
oct. 11h-19h, et du 15 oct. au 15 mars 11h-18h.

#### 📍 La Ferblanterie

1, rue Michel Meillant  
06 83 30 56 36  
Boutique de déco d'intérieur et vintage.  
Jeu. et ven., sam., 15h-18h.

### DANCÉ (Perche-en-Nocé)

#### 📍 Manoir du Plessis

Le Plessis  
06 70 80 00 70 ceciledbmail@gmail.com  
Vaisselle et objets de décoration en faïence  
fabriqués sur place.  
Tous les jours sauf le jeudi, 14h-18h.

NOUVEAU



## MOUTIERS-AU-PERCHE

### 📍 Librarou

6, rue du Haut Bourg  
06 13 24 96 41  
librarou@hotmail.fr  
www.librarou.weebly.com  
Librairie, salon de thé, boutique artisanat  
local, expositions artistiques.  
Jours et horaires d'ouverture sur le site.

## NOCÉ (Perche-en-Nocé)

### 📍 Maison Nocé

38, rue Roger Vaugeois  
06 68 71 90 98 www.maisonnoce.com  
Déco, petit mobilier et arts de la table. (Ex-  
positions et ateliers créatifs).  
Ven. 14h30-18h30, Sam. et jours fériés 11h-13h  
et 14h30-18h30, Dim. 11h-13h et 15h-17h.

NOUVEAU

### 📍 Creat & Broc

5, place du Docteur Gireaux  
06 42 49 26 04  
Décoration, brocante, textile.  
Ouvert de mars à déc., le sam., 11h-13h et  
15h-19h, dim., 11h-13h .

## PRÉAUX-DU-PERCHE (Perche-en-Nocé)

### 📍 Maison Seize

16, rue de la Madeleine  
06 49 66 40 96  
maisonseizeperche@gmail.com  
www.maisonseize.com  
Boutique décoration, brocante, création,  
galerie.  
Ven. 15h-18h30, sam. 10h-12h/15h-19h et  
dim. 10h-12h (ou sur rdv).

NOUVEAU

## RÉMALARD

### (Rémalard-en-Perche)

#### 📍 Ornements Antiquités

8, rue Marcel Louvel  
06 85 83 66 65  
Ouvert du mer. au dim., 10h-19h.

#### 📍 Le Chineur du Perche

49, rue des Moulins  
06 70 20 07 04  
Brocante, vintage, plastique fantastique,  
objets de 2<sup>e</sup> main.  
Ven., sam., dim. et jours fériés, 11h-18h30,  
et sur rdv.

#### 📍 Mazette ! Brocante

5, rue de l'Église  
06 59 48 18 61  
Meubles vintage, déco champêtre, vaisselle  
ancienne et platines vinyles.  
Jeu. 15h-18h30, Ven., sam. et dim. 10h-13h et  
14h30-18h30, lun. 10h-12h30.



Une sortie en canoë sur L'Huisne © ADRT28

## PARTIR EN ITINÉRANCE ?

Envie d'aventure, de dépaysement ou d'exploration...

**Il y a mille et une façons de bouger dans le Perche, à chacun la sienne !**

À pied, à vélo ou à cheval, nous vous invitons à parcourir le Perche autrement !

Voici deux propositions d'itinéraires à réaliser sur plusieurs jours, parmi d'autres, à retrouver sur [rando-perche.fr](http://rando-perche.fr) :

### Le Tour des collines du Perche

**Un tour 100 % local. 220 km proposés en 8 étapes à pied ou 4 à VTT.**

**Les points forts de ce tour :**

- Il emprunte des chemins emblématiques du Perche et traverse plusieurs bourgs riches en patrimoine bâti où vous pourrez faire étape et trouver un hébergement.
- Ce circuit proposé en itinérance douce est bien balisé, avec des variantes possibles et des traces GPX.
- Maintes fois parcouru, il est toujours apprécié et plébiscité.

[www.letourdescollinesduperche.jimdofree.com](http://www.letourdescollinesduperche.jimdofree.com)



TCP Etape 5 (Mortagne-au-Perche) © Didier Orsal

### La Véloscénie

De Paris au Mont-St-Michel, cet itinéraire cyclotouristique traverse le Perche. De nombreuses opportunités de pauses détente et pauses culturelles incitent à faire des arrêts ! La Véloscénie offre aussi la possibilité de relier Le Mont-Saint-Michel ou Notre-Dame de Paris, depuis Le Perche, par voies douces.

[www.veloscenie.com](http://www.veloscenie.com)



Voie Verte (Boissy-Maugis) © David Commenchal

# PARTIR EN RANDONNÉE

Envie de nature, d'oxygène et de paysages...

Les routes tranquilles et la Véloscénie confèrent de nombreuses combinaisons de circuits propices aux promenades à vélo. Les balades en forêt réservent de délicieux moments de détente pour respirer à pleins poumons et les nombreux centres équestres permettent de découvrir le Perche à cheval ou en balade attelée !

**rando-perche.fr,**  
trouvez la rando  
qu'il vous faut !



Les chemins du Perche offrent un cadre naturel et préservé idéal pour la pratique de la randonnée, du VTT, de la marche nordique ou de la course à pied.



**Rando-guide disponible à la Maison du Parc et dans les Offices de Tourisme du Perche (au prix de 13€) : 30 belles idées de balades-patrimoine à partager !**



Rando Perche © PNRP

## SAVEZ-VOUS QUEL BALISAGE DE RANDONNÉE VOUS POUVEZ TROUVER DANS LE PERCHE ?

À pied...

### ■ Balisage PR

« Promenade et randonnée » : les plus fréquents et les plus nombreux : circuits réalisables dans la journée, balisés dans un seul sens.

### ■ Balisage de GR®

« Grande randonnée » : circuit itinérant de plusieurs jours, balisé dans les deux sens et homologué par la FFRandonnée.

Les GR®22 et GR®35 traversent le Perche.

Type de sentier

GR® PR®

Direction à suivre



Tourner à gauche



Tourner à droite



Mauvaise direction



**Circuit pédestre de Paris au Mont Saint-Michel,** traversant le Perche d'est en ouest. Ce logo est complémentaire à un balisage déjà existant.



À vélo...



Les circuits VTT sont généralement balisés en jaune. Mais dans les Parcs naturels régionaux comme celui du Perche, ils sont balisés en marron.



Signalétique spécifique aux circuits cyclo-touristiques.



Boucle locale, pédestre et VTT, de 220km, balisée par l'association Itinéraires Ruraux.

# Où trouver un vélo ? Où le faire réparer ?



**Accueil Vélo** est une marque nationale qui garantit un accueil et des services de qualité auprès des cyclistes le long des itinéraires cyclables.

## LOUEURS DE VÉLOS

### BELLÈME

#### 📍 Camping du Perche Bellémois

12, rue famille Gaulin

06 24 70 55 17 (Rodolphe Beulay)  
campingduperchebellemois@gmail.com

Location VAE, toute l'année. VTT non électrique.

#### 📍 Le Perche à vélo

3 Pl. du Général Leclerc

07 49 82 92 07 <https://www.lokki.rent/loueur/lepercheavelo>

Location VAE toute l'année 7j/7. Location d'accessoires (casques, remorque enfant, panier animaux de compagnie ...). Réparation sur place possible

### DORCEAU

#### (Rémalard-en-Perche)

#### 📍 Les Vélos Perchés

07 86 56 96 34  
velos-perches@orange.fr

Location de VTT / AE adultes. Livraison dans un rayon de 15 km autour de Dorceau.

25 € la demi-journée, 35 € la journée.

### LA PERRIÈRE

#### (Belforêt-en-Perche)

#### 📍 Veloc'Perche

La Détourbe

06 72 03 97 77 (Béatrice Trubert)  
contact@velocperche.fr  
www.velocperche.fr

Location VAE et vélos musculaires, 7j/7, du 1<sup>er</sup> mars au 1<sup>er</sup> déc. Casques et gilets inclus. Location de vélos musculaires enfants, siège enfant, remorque.

### LA FERTÉ-VIDAME

#### 📍 Office de tourisme La Ferté-Vidame

Pavillon Saint-Dominique  
02 37 37 68 59

Location de 3 VTT et carriole, d'avril à fin octobre.

### MORTAGNE-AU-PERCHE

#### 📍 Office de tourisme Mortagne-au-Perche

36, place du Général de Gaulle  
61400 Mortagne-au-Perche  
02 33 83 34 37

Location de 2 VTC/AE du 1<sup>er</sup> avril au 31 oct.



### NOGENT-LE-ROTROU

#### 📍 Perche Bike

53, rue des Viennes  
02 18 00 61 07  
Location de VAE et VTC.



### NORMANDEL (Charencey)

#### 📍 Domaine de la Lochetière

06 13 99 10 38  
sylvia@lochetiere.com  
www.domainedelalochetiere.fr

Sur réservation, d'avril à nov. Location de 4 VAE : 3 mixtes et 1 VTT homme (casques et sacoches fournis + porte téléphone).

### SENONCHES

#### 📍 Office de tourisme Senonches

1, rue du château  
02 37 37 80 11

Sur réservation, toute l'année. Location de cycles de 4 VTT adultes, 2 VTT enfants et 2 VAE (assistance électrique), carriole.



## RÉPARATEURS DE VÉLOS

### RÉPARATEURS TOUS CYCLES ET AMBULANTS

#### 📍 Autour des rayons

Nicolas Laguillaumie

07 88 99 79 45

#### 📍 èRe-Cycles

06 79 16 56 22

### BELLÈME

#### 📍 Bell'm en selle

1, place des hostelleries  
07 49 72 73 79

#### 📍 Le Perche à vélo

3, place du Général Leclerc  
07 49 82 92 07 - 07 88 99 79 45

### MARGON (Arcisses)

#### 📍 Intersport Margon

Avenue de Paris  
(centre commercial E. Leclerc)  
02 37 29 28 18

#### 📍 Borne de réparation

Plan d'eau de la borde  
02 37 29 28 18

#### 📍 Vélo Folies

13, rue Torchon  
02 37 52 87 70

### SENONCHES

#### 📍 Cycles Pic Bike

07 79 00 93 82  
picbike@outlook.com  
(actualités sur Facebook)

#### 📍 Cyclo Jardin

Rue Michel Cauty  
02 37 37 83 00  
cyclojardin@orange.fr



Autour des rayons © Taszcailloux

# Des sabots, des plumes, des museaux



Saint-Germain-de-La-Coudre © Jeanne-Tornier-Elevage percheron du Buat

## LE CHEVAL PERCHERON

En attelage de loisirs et de compétition ou monté, il séduit par son confort et sa force tranquille !

Le cheval percheron, si rare et si agréable à voir, peut vous être présenté par des propriétaires passionnés.

Avant d'aller à leur rencontre, pensez à contacter l'éleveur afin de vous assurer de sa disponibilité.

### AUTOUR DE BELLÈME & VAL-AU-PERCHE

#### BELLÈME

##### • Bellême attelages

7, chemin de La Maladrerie  
Saint-Martin-du-Vieux-Bellême  
02 33 83 23 17  
06 64 75 28 54  
bellemeattelages61@orange.fr  
www.gerardbeaute.wixsite.com/percherons

Visite de la structure (chevaux et voitures) uniquement sur rdv les we, jours fériés et vacances scolaires, d'avril au 20 déc. Tarif au chapeau.

Réserver min. 24 h. avant.

#### ORIGNY-LE-BUTIN (Belforêt-en-Perche)

##### • To Biguine

07 77 68 10 84  
contact@tbgn.fr  
www.tbgn.fr

Sur rdv uniquement. Visite de l'élevage (15 pers. min.) et balades en calèche contées (5 et 12 places) avec histoire du cheval de trait et découverte de La Perrière. Payant.

#### SAINT-GERMAIN-DE-LA-COUDRE

##### • Élevage percheron du Buat

Le Moulin du Buat  
06 31 66 37 50  
07 86 09 33 35  
elevage.percheronsdubuat@gmail.com  
www.percheronsdubuat.com

Visite d'élevage sur rendez-vous. Payant.



### AUTOUR DE LA FERTÉ-VIDAME & SENONCHES

#### LA FERTÉ-VIDAME / LAMBLORE

##### • Emmeline Cartron, équithérapeute

Poney club du Champ-Brûlé  
06 84 39 16 46  
www.tous-a-cheval.e-monsite.com  
emmeline.cartron@orange.fr

Balades en calèche.

Tous les ven. de juil. et août, à 17h.

Avec l'Office de tourisme, balades en calèche commentées du parc de La Ferté-Vidame, sur réservation au 02 37 37 68 59.



## AUTOUR DE LONGNY-LES-VILLAGES & TOUROUVRE-AU-PERCHE

### MOULICENT (Longny-les-Villages)

#### Attelage des Épasses

Les Épasses

02 33 25 68 52  
06 23 02 24 89

Balades en attelage avec un cheval percheron. Sur réservation. Payant.

### NORMANDEL (Charcény)

#### Percherons de la Lochetière, Yann Merel

06 82 25 15 44  
sylvia@lochetiere.com

Visites d'élevage de percherons américains, le sam. matin uniquement sur rdv. Payant.

Balades en campagne à dos de percherons pour cavaliers galop 4. Stage à la journée avec plusieurs ateliers.

Les dates 2026 sont à retrouver sur Instagram : @percheronsdelalochetiere.

## AUTOUR DE MORTAGNE-AU-PERCHE

### CORBON

#### Ferme de l'Absoudière, Céline Maudet

06 27 02 35 26  
percherons.maudet@gmail.com  
www.attelagenaturedansleperche.blogspot.com

Balades attelées naturalistes, sur rdv.



## AUTOUR DE NOGENT-LE-ROTROU

### LES ÉTILLEUX

#### Élevage des Hayes de Barville

Les Hayes de Barville

02 37 29 12 62  
06 62 90 31 20

Visite d'élevage de bovins. Présence de chevaux percherons. Ferme en agriculture biologique. Sur rdv.

### NOGENT-LE-ROTROU / MARGON (Arcisses)

#### Base de loisirs de la Borde

Office de Tourisme et de Commerce  
du Perche

02 37 37 30 10

Balades en calèche tous les mardis en juillet/août. De 15h à 18h. Payant.

### SAINT-JEAN-PIERRE-FIXTE

#### Élevage du Grand Prainville

Les Calèches du Perche

Le Grand Prainville

06 62 43 90 49  
ecuriedalbe@gmail.com

Du 15 avr. au 15 oct. Balades attelées sur rdv.

## AUTOUR DE RÉMALARD ET PERCHE-EN-NOCÉ

### BOISSY-MAUGIS (Cour-Maugis-sur-Huisne)

#### Caraloen'co

NOUVEAU

06 22 56 22 36  
salomevandamme777@gmail.com

Balades attelées avec chevaux percherons, au départ de Saint-Maurice-sur-Huisne ou Bellou-sur-Huisne.

### NOCÉ (Perche-en-Nocé)

#### Maison du Parc

Courboyer

02 33 25 70 10  
www.parc-naturel-perche.fr

Balades en attelage certains dimanches d'été. Payant.

### MOUTIERS-AU-PERCHE

#### Perche & Bohème

06 08 43 02 73

Balade en attelage avec des chevaux percherons. Nouveauté 2026 : visite de l'élevage de chevaux percherons, de décembre à mars. 1 heure. Payant. Toute l'année sur réservation.

MONTER  
À CHEVAL  
OU À PONEY

## AUTOUR DE BELLÈME & VAL-AU-PERCHE

### BELFRET-EN-PERCHE (Le Gué-de-la-Chaine)

#### CLS Les chevaux d'Abbecourt

Bréviat, Le Gué de la Chaîne

06 84 16 16 66  
www.clsleschevauxdabbecourt.com

Au pied de la forêt domaniale, différentes activités sur réservation : balade (du débutant au confirmé), randonnée pique-nique, sorties plage de Deauville, Château de Versailles, Chambord... Cours de remise en confiance, enterrement de vie de jeune femme/jeune homme.

NOUVEAU

### CETON

#### Les écuries de la petite colline

Les Rieux

09 75 29 96 31  
06 65 74 17 23  
siroudor@wanadoo.fr  
www.ecuriedelapetitecolline.com

Sur rdv. Cours particuliers, perfectionnement. Avec son propre cheval ou à domicile (selon conditions).

## CHEMILLI

#### J'équitrans

La petite Bourdonnière

06 48 42 41 91  
jademichel61@gmail.com

Sur rdv. Centre équestre. Balades baby poney. Cours particuliers. Cours baby poney. Balades en forêt. Stages.

## LA ROUGE (Val-au-Perche)

#### Les Écuries de Val-au-Perche

La Picardière

NOUVEAU

06 12 15 20 80  
ecurie.valauperche@gmail.com

Sur réservation. Baby poney, cours, balades, stages vacances et équifeel. horse ball/cso/dressage/équifun. Loisir ou compétition. Balade poney en main dès 18 mois.

## LE THEIL-SUR-HUISNE (Val-au-Perche)

#### Le Haras des Moutonnières

Lieu-dit Les Moutonnières

07 86 14 66 98  
06 71 00 55 31  
haras.lesmoutonnières@orange.fr  
www.moutonniere61.ffe.com

Promenade à poney pour enfants, cours d'équitation.

À partir de 3 ans. Sur réservation.

## SAINT-MARTIN-DU-VIEUX-BELLÈME

#### Les Écuries de Thalie

La Clergerie

06 24 94 64 79  
www.ecuriethalie.com

Sur rdv. Cours baby poney, cours adultes collectifs ou particuliers. Balade montée tout niveau. Stages vacances.

## SÉRIGNY (Belforêt-en-Perche)

#### Domaine équestre du Pays Bellêmeois

Pomme d'équi – Centre équestre  
Les Châtaigners

06 21 59 01 66  
contact@pommedequi.fr  
www.pommedequi.fr

Équitation classique et éthologique. Cours individuels ou collectifs. Initiation poney. Stages demi-journée. Equicoaching. Sur rdv.

## AUTOUR DE LA FERTÉ-VIDAME & SENONCHES

### DIGNY

#### Les écuries du grand chemin

La Sainte Fraize

06 68 86 79 14  
www.lesecuriesdugrandchemin.ffe.com

À partir de 4 ans. Activités équestres, promenade à cheval.

## LA FERTÉ-VIDAME / LAMBLEORE

### 📍 Poney-club du Champ Brûlé

06 84 39 16 46

[emmeline.cartron@orange.fr](mailto:emmeline.cartron@orange.fr)

[www.tous-a-cheval.e-monsite.com](http://www.tous-a-cheval.e-monsite.com)

En juil. et août, possibilité de balades attelées et commentées dans le Parc du château les ven. à 17h.

Pour les groupes, en dehors de cette période, réserver auprès de l'Office de tourisme ou du poney-club.

## SENONCHES

### 📍 Centre équestre

2, chemin de la Hutte

02 37 37 74 04

(contacter aux heures de repas le soir)

Poney-club et large gamme d'activités équestres dans un cadre verdoyant : stages et leçons, examens et promenades.

## 📍 AUTOUR DE LA LOUPE & THIRON-GARDAIS

## COMBRES

### 📍 Poney Club La Vélarderie

La Vélarderie

02 37 29 50 76

[claire.felix@hotmail.fr](mailto:claire.felix@hotmail.fr)

[www.lavelarderie-28.ffe.com](http://www.lavelarderie-28.ffe.com)

Tous les jours, 9h-19h, sur réservation. École d'équitation. Stage enfant à partir de 6 ans. Perfectionnement adulte.

## FRÉTIGNY (Saintigny)

### 📍 Écuries Mavrik

Piclos

06 19 13 92 32

Attelage, voltige, élevage.

## MANOU

### 📍 Écuries du Moulin à Vent

23, chemin du Moulin à Vent

06 66 77 56 65

[ecuriedumoulinavent28@gmail.com](mailto:ecuriedumoulinavent28@gmail.com)

[www.ecurie-du-moulin-a-vent28.ffe.com](http://www.ecurie-du-moulin-a-vent28.ffe.com)

Centre équestre, poney club, balades, baptême poney, cours collectifs ou privés, près forêt de Senonches.

## SAINT-ÉLIPH

### 📍 Ferme équestre de Montécôt

La Cour aux Soeurs

06 85 64 32 97

[chloe.dehent@orange.fr](mailto:chloe.dehent@orange.fr)

[www.fermeequestredemontecot.blog4ever.com](http://www.fermeequestredemontecot.blog4ever.com)

Promenades et randonnées, à poney ou à cheval, cours d'équitation, stages, pension.

## SAINT-VICTOR-DE-BUTHON

### 📍 Les écuries de Saint-Victor

Les Barres

06 01 81 58 91

[lesecuriesdestvictor@gmail.com](mailto:lesecuriesdestvictor@gmail.com)

[www.lesecuriesdesaintvictor.jimdo.com](http://www.lesecuriesdesaintvictor.jimdo.com)

Balades montées, cours à l'heure. Stages, éveil et découverte à poney. À partir de 2 ans et demi.

Toute l'année, sur réservation. Équithérapie.

## SAINT-MAURICE-SAINT-GERMAIN

### 📍 La crinière des émotions

2, route de la Croix Bercy

06 95 86 67 67

[lacrinieredesemotions@gmail.com](mailto:lacrinieredesemotions@gmail.com)

[lacrinieredesemotions.com](http://lacrinieredesemotions.com)

Médiation animale, animations et atelier et centre équestre.

## 📍 AUTOUR DE LONGNY-LES-VILLAGES & TOUROUVRE-AU-PERCHE

## MARCHAINVILLE (Longny-les-Villages)

### 📍 Les Écuries de la Livraderie

La Livraderie

06 62 22 20 08

[m.fleury168@laposte.net](mailto:m.fleury168@laposte.net)

[www.lesecuriesdelalivraderie.wordpress.com](http://www.lesecuriesdelalivraderie.wordpress.com)

Centre équestre et poney-club. Cours, compétitions, pension.

## NEUILLY-SUR-EURE (Longny-les-Villages)

### 📍 Les Écuries de la Madelainerie

La Madelainerie

06 08 80 20 67

Centre équestre et poney-club. Balades, jeux pour tous, voltige et stages juniors à partir de 6 ans.

## NORMANDEL (Charencey)

### 📍 Percherons de La Lochetière, Yann Merel

06 82 25 15 44

[sylvia@lochetiere.com](mailto:sylvia@lochetiere.com)

*Voir rubrique Le cheval percheron.*

## 📍 AUTOUR DE MORTAGNE-AU-PERCHE

## SAINT-JOUIN-DE-BLAVOU

### 📍 Centre équestre Double T Farm

Lieu-dit La Rousselière

06 62 61 12 83

[www.doubletfarm.fr](http://www.doubletfarm.fr)

Pensions, déboussages, entraînements. Baby poney.

## LA CHAPPELLE-MONTLIGEON

### 📍 Les Écuries du Shamrock

Route du plan d'eau

06 21 35 10 06

[cecile.milet@gmail.com](mailto:cecile.milet@gmail.com)

Promenades accompagnées de 1h à 2h, stages d'initiation, concours équifun et TREC (Techniques de Randonnée Équestre de Compétition). Pension chevaux.

### 📍 Perche Réno

Lieu-dit Les Genêts

06 13 20 63 46

Baby-poney, poney club. Cours, promenades à cheval tous niveaux. Randonnées. Stage à la journée pour adolescents.

### 📍 Les Petits Cavaliers

La Fontaine

06 81 34 18 88

Baby poney dès 2 ans, promenade, initiation, jeux.



Perch'Orizon © Alicia Josse - CRT Normandie





Condeau © David Commenchal

## SOLIGNY-LA-TRAPPE

### 📍 Haras de la Chéchinère

02 33 24 12 12 ou 06 27 46 54 95  
[contact@chechiniere.fr](mailto:contact@chechiniere.fr)  
[www.haras-de-la-chechiniere.fr](http://www.haras-de-la-chechiniere.fr)

Balade accompagnée, randonnée, stage initiation.

## AUTOUR DE NOGENT-LE-ROUEN

## SOUANCÉ-AU-PERCHE

### 📍 Club hippique du Perche

La Maisoncelle  
 06 33 77 76 45  
[www.clubhippiquecuperche.com](http://www.clubhippiquecuperche.com)

Balade en main et sur demande. À partir de 3 ans. Toute l'année sur réservation.

## AUTOUR DE RÉMALARD & PERCHE-EN-NOCÉ

## BOISSY-MAUGIS (Cour-Maugis-sur-Huisne)

### 📍 Caraloen'co

06 22 56 22 36  
[salomevandamme777@gmail.com](mailto:salomevandamme777@gmail.com)

Leçons et balades montées d'1h à plusieurs jours, tous niveaux, au départ de Saint-Maurice-sur-Huisne ou Bellou-sur-Huisne.

Pension pour chevaux. Balades attelées (voir *Le cheval Percheron* p.46). Médiation animale.

### 📍 Écurie des Géodes

06 22 30 01 49  
[www.bistrot-des-ecuries.com/ecurie](http://www.bistrot-des-ecuries.com/ecurie)  
 Cours, balades de pleine nature, pension.

## BRETONCELLES

### 📍 Les Écuries du Sagittaire

Montras  
 06 08 99 60 03  
[ecuriesdusagittaire@wanadoo.fr](mailto:ecuriesdusagittaire@wanadoo.fr)  
[www.ecuriesdusagittaire.weebly.com](http://www.ecuriesdusagittaire.weebly.com)  
[www.chevaucheesdupossible.fr](http://www.chevaucheesdupossible.fr)

Centre équestre, balade, enseignement, poney-club, équithérapie et équi-coaching, balades attelées.

« Paroles de cheval » : les Dimanches Equi-booster, une plongée en immersion dans le monde comportemental des chevaux, pour porter un regard nouveau sur soi et sur son entourage.

## COLONARD-CORUBERT (Perche-en-Nocé)

### 📍 Les Poneys du Maugis

Les Bruyères de Corubert  
 06 61 50 97 64

Poney-club, enseignement de l'enfant à l'adulte, sur poneys et chevaux.

## MOUTIERS-AU-PERCHE

### 📍 Perch'Orizon

L'Aunay  
 06 82 41 42 88  
[www.perchorizon.fr](http://www.perchorizon.fr)

Centre de tourisme équestre (leçons et balades), randonnées sur un ou plusieurs jours avec votre propre cheval ou avec l'un des chevaux et poneys du centre.

## SAINT-GERMAIN-DES-GROIS

### 📍 La Colline aux Poneys

La Houberdière  
 06 07 71 87 78  
[collineauxponeys@gmail.com](mailto:collineauxponeys@gmail.com)  
[www.colline-aux-poneys.ffe.com](http://www.colline-aux-poneys.ffe.com)

Poney-club, balade, enseignement. À partir de 3 ans.

## LES ANIMAUX DE LA FERME

## AUTOUR DE LA FERTÉ-VIDAME & SENONCHES

## DIGNY

### 📍 Éco-Refuge

59, lieu-dit Les Chaises  
 06 25 27 30 56  
 06 50 09 35 35  
[www.sites.google.com/view/lecorefuge/accueil](http://www.sites.google.com/view/lecorefuge/accueil)

Ferme pédagogique. Refuge animalier pour la sensibilisation au développement durable.

## LA PUISAYE

### 📍 Ferme pédagogique de Balzane

2, Moulin Barry  
 06 35 17 34 85  
 06 50 32 22 50  
[lafermedubonheur28@hotmail.com](mailto:lafermedubonheur28@hotmail.com)

Visite de la ferme pédagogique. Élevage de chèvres naines. Élevage de shetland. Pension équestre. Ateliers, stages, événements

## AUTOUR DE LA LOUPE & THIRON-GARDAIS

## FRÉTIGNY (Saintigny)

### 📍 Gaec des Debrés

La Richardière - Frétigny  
 02 37 49 53 66  
[gaecdesdebres@gmail.com](mailto:gaecdesdebres@gmail.com)

Vente à la ferme et visite sur demande toute l'année.

Ouvert du mar. au sam., 9h-12h et 17h30-19h. Fermé jours fériés entrée à la ferme et visite sur demande toute l'année.



## AUTOUR DE LONGNY-LES-VILLAGES & TOUROUVRE-AU-PERCHE

### LONGNY-AU-PERCHE (Longny-les-Villages)

#### Les Chèvres de la Hutte

La Hutte

02 33 83 99 79 ou 06 43 33 52 54

Ouvert du 15 mars au 31 déc., les mer. et sam. 15h-18h. Pendant les vacances de printemps et d'été, jours supplémentaires d'ouverture : lun., mar., jeu. et ven., 17h-18h. Traite à 17h.

### MARCHAINVILLE (Longny-les-Villages)

#### Les ânes des Hauts du Perche

La Béchardière

06 61 74 47 37

lesanes.duperche@gmail.com

Balades avec des ânes bâtés ou attelés, accompagnés ou en autonomie. Itinérance à la demande. Rencontre avec l'âne et médiation asine.

Sam. matins récréatifs pour les enfants de 5 à 12 ans. Tous les jours, sauf merc., durant les vacances scolaires. Sur réservation. Payant.

### TOUROUVRE (Tourouvre-au-Perche)

#### La Ferme d'Apolline

3, Chemin des Nouettes

06 72 26 31 90

www.lafermedapolline.com

Ferme pédagogique, visite sur réservation : <https://booking.myrezapp.com/fr/online/booking/minisite/21066/la-ferme-dapolline>.

Toute l'année, sam. à 16h. Vacances scolaires : tous les jours à 16h. Entre 1h et 2h de visite. Payant.

## AUTOUR DE MORTAGNE-AU-PERCHE

### FEINGS

#### Les petits fermiers de Launay

1, chemin de Launay

06 50 09 82 64

Julie vous accueille pour vous faire découvrir la vie à la ferme et ses animaux (poules, cochons, moutons, lapins, chèvres, etc...).

Ouvert toute l'année, le mercredi, le samedi et pendant les vacances scolaires. Uniquement sur réservation. Payant.

### PERVENCHÈRES

#### Grand Refuge SPA

Lieu-dit la Chevrerie

02 33 83 08 66

grandrefuge@la-spa.fr

Visite du refuge toute l'année, lun. mer. jeu. ven. sam. dim. 13h30-17h30. Fermé le mardi.

Uniquement le parcours pédestre est accessible au public. Rappel : le site est un refuge de protection animale et non un parc animalier (Photos interdites).

## AUTOUR DE NOGENT-LE-ROTROU

### AUTHON-DU-PERCHE

#### La Ferme des Bonshommes

02 37 49 92 26

www.lesbonshommes.fr

Visite de l'élevage de porcs. Sur réservation.

### BÉTHONVILLIERS

#### Les Pampilles du Perche

Lieu-dit le Boulay

06 27 25 67 71

lespampillesduperche@gmail.com

Élevage de chèvres, fabrication de fromage. Visite et vente à la ferme.

Ouvert toute l'année. Sur réservation.

### LES ÉTILLEUX

#### Élevage des Hayes de Barville

06 62 90 31 20

Élevage bovin, veaux, fabrication de jus de pomme.

Ouvert toute l'année. Sur réservation.

## AUTOUR DE RÉMALARD & PERCHE-EN-NOCÉ

### LA MADELEINE-BOUVET

#### Ferme de l'Aritoire

06 33 53 87 30

www.fermedelaritoire.com

Petit mais charmant élevage de chèvres familial, dans la vallée de la Corbionne.

Visite libre et accès aux animaux pour les clients de la boutique (savons et cosmétiques au lait de chèvre, fil à tricoter et confections mohair des chèvres angora et confitures de lait).

Visite guidée toute l'année sur rdv. Payante. En période scolaire : sam. 10h-12h et 15h-19h. Période des vacances des zones B & C : mer. et sam. 10h-12h et 15h-19h.

### MOUTIERS-AU-PERCHE

#### Perche & Bohème

06 08 43 02 73

Balade de 1h30 en attelage avec des chiens de traîneaux toute l'année sur réservation (payant).

Nouveauté 2026 : visite de l'élevage toute l'année (1h - sur réservation - payant)



Une après-midi à La ferme de Launay à Feings © David Commenchal

# Au bord de l'eau



L'Hôme-Chamondot © Ruddy Descieux

## AUTOUR DE BELLÈME & VAL-AU-PERCHE

### LE THEIL-SUR-HUISNE (Val-au-Perche)

#### 📍 Canoë Kayak Club Fertois

06 98 19 35 02  
[www.ckcf72.fr](http://www.ckcf72.fr)

Descente Le Theil-sur-Huisne / La Ferté-Bernard, parcours à la journée de mai à fin sept. Sur réservation.

## AUTOUR DE LA FERTÉ-VIDAME & SENONCHES

### LA FERTÉ-VIDAME

#### 📍 Étang du parc du château

Accès libre toute l'année d'avril à oct. de 9h à 19h et de nov. à mars de 9h à 17h. Pêche, jeux pour enfants, pique-nique et parc de 60 ha.

### SENONCHES

#### 📍 Lac Arthur Rémy

Accès libre toute l'année. Pêche, ponton handi-pêche, infrastructures sportives et de loisirs, promenade autour de l'étang.

## AUTOUR DE LA LOUPE & THIRON-GARDAIS

### FONTAINE-SIMON

#### 📍 Téléskinautique 28

1 bis, rue de la Ferrière  
06 20 02 84 52  
[tn28@live.fr](mailto:tn28@live.fr)  
[www.tn28.fr](http://www.tn28.fr)

Téléski nautique, foil, paddle, canoë, apprentissage wakeboard, ski & kneeboard dès 10 ans. Petite restauration sur place. Espace aquatique intérieur à proximité. Sur réservation.

Ouvert de mars à octobre. Horaires selon la saison, à retrouver sur le site internet.



## AUTOUR DE LONGNY-LES-VILLAGES & TOUROUVRE-AU-PERCHE

### L'HÔME-CHAMONDOT

#### 📍 La Brasserie du Perche

Voir rubrique À la rencontre des producteurs fermiers (p.59).

Barques et pédalos en saison estivale pour les clients.

### TOUROUVRE (Tourovre-au-Perche)

#### 📍 Étang des Fontaines

À proximité du bourg, en accès libre toute l'année. Chemin piétonnier, espace fitness.

## AUTOUR DE MORTAGNE-AU-PERCHE

### SOLIGNY-LA-TRAPPE/PRÉPOTIN

#### 📍 L'Étang Neuf

Sur la D 930, à 2 km de l'abbaye.

02 33 34 53 38

[actlbasedeloisirs@orange.fr](mailto:actlbasedeloisirs@orange.fr)

Aire de jeux pour enfants, mini-golf de 17 trous, table de ping-pong. Pêche.

Horaires et jours non renseignés. Renseignements à l'OT : 02 33 83 34 37.

## AUTOUR DE NOGENT-LE-ROTROU

### MARGON (Arcisses)

#### 📍 Base de Loisirs de la Borde

Jeux de plein air (tyrolienne, balançoires etc.). En été, location de pédalos, barques et de stand-up paddle.

Point de restauration rapide de mai à sept (bières, jus, glaces, gaufres etc..).

Voir rubrique Sites naturels et forêts domaniales (p. 33).

### NOGENT-LE-ROTROU

#### 📍 Club Canoë Kayak percheron

2, rue de la Touche

06 16 94 08 09

[clubcanoekayakpercheron.fr](http://clubcanoekayakpercheron.fr)

Descente de l'Huisne jusqu'à Nogent-le-Rotrou.

**Villeray – Nogent-le-Rotrou** : 17 km (journée);

**Condé – Nogent-le-Rotrou** : 11 km (1/2 journée);

**La Flônerie – Nogent-le-Rotrou** : 5,5 km (1h30 à 2h).

Sur réservation (savoir nager).

## SOUANCÉ-AU-PERCHE

### 📍 Base de loisirs

06 25 58 22 43  
02 37 29 15 62 (Mairie)

Guinguette de l'Herminette (petite restauration). Carpodrome. Pêche, terrains de pétanque, mini-golf, jeux d'enfants, restauration, soirées à thème, guinguette.

Ouvert du mer. au dim.

## 📍 AUTOUR DE RÉMALARD & PERCHE-EN-NOCÉ

### CONDÉ-SUR-HUISNE (Sablons-sur-Huisne)

#### 📍 Parc des sports et loisirs

Pêche, ponton handi-pêche, infrastructures sportives et de loisirs en accès libre toute l'année.

### LA MADELEINE-BOUVET

#### 📍 Étang de La Madeleine-Bouvet

Pêche, ponton handi-pêche, infrastructures sportives et de loisirs, promenade autour de l'étang. Accès libre toute l'année.

### PRÉAUX-DU-PERCHE (Perche-en-Nocé)

#### 📍 Parc nature

Circuit de balade près de l'étang.

### RÉMALARD (Rémalard-en-Perche)

#### 📍 Au bord de l'Huisne

Aire de jeux d'eau en été. Pêche, infrastructures sportives et de loisirs en accès libre toute l'année.

## PÊCHE

Pour acheter sa carte de pêche sur internet (carte journalière, carte vacances) : [www.cartedepeche.fr](http://www.cartedepeche.fr)



Moulin de Gemages © PNRP

## 📍 AUTOUR DE BELLÊME & VAL-AU-PERCHE

#### 📍 La Gaule Theilloise (EHGO)

Président : Dominique Diant

06 13 35 07 53

1<sup>ère</sup> et 2<sup>e</sup> catégorie. Points de vente pour les cartes de pêche : Ceton (Bar La Civette) et Val-au-Perche, Le Theil-sur-Huisne (Quincaillerie Emeline).

#### 📍 La Gaule Bellemoise (EHGO sauf étang de la Herse qui ne fait pas partie de l'EHGO)

Président : M. Claude Maudet

02 33 73 16 45

1<sup>ère</sup> catégorie. Points de vente pour les cartes de pêche : Bellême (Bar Les Promenades, Maison de Marie).

#### 📍 L'Épuisette Igéenne (EHGO)

Président : Eric Poilpray

06 09 70 25 38

1<sup>ère</sup> catégorie. Points de vente pour les cartes de pêche : Igé (Garage Citroën, Bar tabac presse), Belforêt-en-Perche, Le-Gué-de-la-Chaine (Restaurant La bonne table) et Saint-Germain-de-la-Coudre (Bar bistrot du Perche).

### CETON

#### 📍 Etang communal

Pont handi-pêche.

### GÉMAGES (Val-au-Perche)

#### 📍 Le Moulin de Gémages

02 33 25 15 72  
[info@lemoulindegemages.com](mailto:info@lemoulindegemages.com)  
[www.lemoulindegemages.com](http://www.lemoulindegemages.com)

Un site unique de parcours de pêche à la mouche composé de 12 plans d'eau avec 3 km de berge. Pêche à la demi-journée, journée ou coup du soir. Possibilité de stages d'initiation et de perfectionnement sur réservation. Ouvert toute l'année du mar. au dim., 8h30- 18h30. Payant.

## 📍 AUTOUR DE LA FERTÉ-VIDAME & SENONCHES

### LA FERTÉ-VIDAME

#### 📍 AAPPMA des Hauts de l'Eure

02 37 37 68 59  
[www.groupermentpecheduperche.com/aappmamanou.php](http://www.groupermentpecheduperche.com/aappmamanou.php)

Plans d'eau du Bourg et du Gautrey à La Ferté-Vidame - 2<sup>e</sup> catégorie - ouverture du 1<sup>er</sup> janvier au 31 décembre sauf pour la pêche des carnassiers. Vente de cartes de pêche à l'Office de tourisme, entrée du parc.

#### 📍 Étang de Mousseuse

06 88 82 98 93

Société de pêche de La Ferté-Vidame. Cartes au bar tabac le Lion d'Or et à la boulangerie.

### SENONCHES

#### 📍 AAPPMA des Hauts de l'Eure

02 37 37 80 11  
[www.groupermentpecheduperche.com/aappmamanou.php](http://www.groupermentpecheduperche.com/aappmamanou.php)

Lac Arthur Rémy classé en catégorie 2.

Ouverture du 1<sup>er</sup> janv. au 31 déc. Possibilité de pêcher en float tube. Poste de pêche partagé, labellisé « Famille ». Ponton handipêche. Vente de cartes de pêche à l'Office de tourisme.

## 📍 AUTOUR DE LA LOUPE & THIRON-GARDAIS

#### 📍 AAPPMA des Hauts de l'Eure

[www.groupermentpecheduperche.com/aappmamanou.php](http://www.groupermentpecheduperche.com/aappmamanou.php)

Parcours sur l'Eure, rivière 2<sup>e</sup> catégorie et aux étangs du Gasloup. Carte de pêche au Relais Fleuri à Belhomert-Guéhouville, au camping de Fontaine-Simon, à l'Intermarché à La Loupe.

### BELHOMERT-GUÉHOVILLE

#### 📍 Étang communal de Fontaine-Aubert

07 72 44 51 87

Pêche au coup.

### CHAMPROND-EN-GÂTINE

#### 📍 Étang communal du Panama

06 16 11 18 24 (Asso de pêche)

### FRAZÉ

#### 📍 Étang communal de la Cayenne

02 37 29 50 52

### HAPPONVILLIERS

#### 📍 Étang communal

02 37 29 58 17

### LA LOUPE

#### 📍 Etang du Gasloup

06 16 24 59 73.

Site labellisé « Parcours découverte jeunes ».

### MANOU

#### 📍 Étang communal

02 37 81 85 13

### THIRON-GARDAIS

#### 📍 Étang de l'abbaye

07 83 37 11 65  
[www.campingdeletang.fr](http://www.campingdeletang.fr)

Pêche à la journée, demi-journée. Pêche de nuit avec location de barque. Possibilité de camper sur les bords de l'étang.

## 📍 AUTOUR DE LONGNY-LES-VILLAGES & TOUROUVRE-AU-PERCHE

#### 📍 La Truite Longnycienne (AAPPMA) Entente Halieutique du Grand Ouest

Secteurs de Longny-au-Perche - Monceaux-au-Perche et Saint-Victor-de-Réno

07 86 07 09 83

1<sup>ère</sup> catégorie. Dépositaires de cartes : Au Coin de la Rue (Longny-au-Perche) ou La Bonne Franquette (Neuilly-sur-Eure).

## 📍 L'Amicale de la Commeauche (AAPPMA)

Secteurs de Autheuil-Bivilliers-Bubertré-Malétable-Tourouvre  
06 89 62 66 00

1<sup>ère</sup> catégorie. Dépositaire de cartes « supplément » : Maison de la Presse (Tourouvre).

## L'HÔME-CHAMONDOT

### 📍 Moulin de Brotz

02 33 85 41 30  
[www.brasserieiduperche.com](http://www.brasserieiduperche.com)

Du 1<sup>er</sup> avril au 31 oct. Carte à la journée en vente à la boutique ou sur le site de la Brasserie du Perche. Étangs privés, sur réservation.

## MARCHAINVILLE (Longny-les-Villages)

### 📍 Étang communal

D11  
02 33 73 65 80.

D'avril à oct. Carte à la journée ou à l'année, adulte et enfant, délivrée sur place.

## NEULLY-SUR-EURE (Longny-les-Villages)

### 📍 L'Étang Neuf (privé)

02 33 73 96 10  
ou 06 63 35 85 46

Étang de 10 hectares, considéré comme l'un des plus beaux étangs privés de la région. Pêche de carpes et silures en No Kill, mini 24h, jusqu'à 10 pers, sur réservation.

## RANDONNAI (Tourouvre-au-Perche)

### 📍 Le Domaine des étangs

06 75 46 94 75  
[www.thecarpspecialist.com/fr/etang-peche-carpe/estate-lake](http://www.thecarpspecialist.com/fr/etang-peche-carpe/estate-lake)

De mars à déc. Étang privé de 8 ha, sur réservation. Six postes, spacieux et balisés pour faciliter la pêche de nuit. Possibilité d'hébergements pêcheurs sur le site.

### 📍 Étang des Gaillons

Route de Bresollettes  
07 77 84 68 26 ou 07 66 66 29 83

De mars à déc. 5 postes de 2 pêcheurs (3 cannes/pêcheur). Forfait journée, 24h, 48h, 72h, 96h, semaine, cartes de nuit, cartes à l'année (adultes et enfants). Délivrés sur place. Sur réservation.

## SAINT-MAURICE-LÈS-CHARENCEY (Charencey)

### 📍 Étang communal

Route de Beaulieu  
06 24 49 30 01

Du 3<sup>e</sup> week-end de mars à fin déc. Carte à l'année ou à la journée, carte femme et jeune, délivrées sur place. Journée grosse truite le 8 mai et concours de pêche open en septembre.

## TOUROUVRE (Tourouvre-au-Perche)

### 📍 Étang des Fontaines

06 82 14 22 06

Rue du Québec, prendre rue face aux Muséales. De mars à déc. Lâchers réguliers. Cartes à la journée, à l'année, enfants, à prendre au bar le Français ou à la presse ou autour de l'étang.

## 📍 AUTOUR DE MORTAGNE-AU-PERCHE

## BAZOUCHES-SUR-HOËNE

### 📍 AAPPMA La Gaule Amicale Hoëne et Sarthe

07 81 10 25 02 (Jean Pivard)  
[www.peche-orne.fr/2217-la-gaule-amicale-hoene-et-sarthe.htm](http://www.peche-orne.fr/2217-la-gaule-amicale-hoene-et-sarthe.htm)

Tout le parcours est classé en 1<sup>ère</sup> catégorie (La Guerne, La Sarthe et l'Hoëne). Pêche ouverte tous les jours. Dépositaire de carte : Agence Postale.

## LA CHAPELLE-MONTLIGEON

### 📍 Étang

À l'entrée du village.  
Carte disponible chez un commerce dépositaire.

## MAUVES-SUR-HUISNE

📍 AAPPMA HVDH  
06 87 15 81 94 (Jean-Michel Hippolyte)  
[www.peche-orne.fr/2230-la-haute-vallee-de-l-huisne.htm](http://www.peche-orne.fr/2230-la-haute-vallee-de-l-huisne.htm)

L'Huisne (classée en 1<sup>ère</sup> catégorie) – Parcours mouche no-kill truite fario et ombre commun : se renseigner. Parcours de pêche sur les communes de Comblot et Corbon.

## MORTAGNE-AU-PERCHE

Les cartes sont disponibles :  
à l'Office de tourisme : 02 33 83 34 37  
ou Au comptoir : 02 33 25 04 46  
ou Au Petit Pêcheur : 02 33 25 69 15

## PERVENCHÈRES

### 📍 Étang

De mars à déc. Carte à régler sur place.

## SAINT-GERMAIN-DE-MARTIGNY

### 📍 Étang

## SAINT-LANGIS-LÈS-MORTAGNE

📍 Étang de le Folle entreprise  
D'avril à octobre. Carte à régler sur place.

## SOLIGNY-LA-TRAPPE

📍 Étang de Chaumont  
Carte à retirer chez les commerçants du village.

## 📍 AUTOUR DE NOGENT-LE-ROTROU

## AUTHON-DU-PERCHE

📍 Étang de la Goguerie  
02 37 49 02 48 (Mairie)

## BEAUMONT-LES-AUTELS

### 📍 Pisciculture Vasseur

Les Caillaux  
02 37 29 44 35

## CHAPELLE-ROYALE

📍 Plan d'eau du Vieux Moulin  
A proximité d'un ancien moulin.

## COUDRAY-AU-PERCHE

### 📍 L'étang du Tertre

Moulin du Tertre  
06 27 46 12 57  
Beau panorama percheron. Labellisé « Parcours Famille Pêche ».

## LUIGNY

📍 Étang de la Pithière  
02 37 29 41 06 (Mairie)

## NOGENT-LE-ROTROU / MARGON (Arcissès)

📍 Plan d'eau de la Borde  
06 27 46 12 57 (AAPPMA)

📍 Association La Nogentaise (AAPPMA)  
2, rue Saint-Anne  
06 27 46 12 57  
[www.groupementpecheduperche.com](http://www.groupementpecheduperche.com)  
Atelier pêche nature les mercredis.

## SOUANCÉ-AU-PERCHE

### 📍 Le Carpodrome

Plan d'eau  
02 37 29 12 70

## VICHÈRES

📍 Plan d'eau communal  
02 37 29 43 64 (Mairie)

## 📍 AUTOUR DE RÉMALARD & PERCHE-EN-NOCÉ

## CONDÉ-SUR-HUISNE (Sablons-sur-Huisne)

📍 Étang communal de la Ballastière  
06 04 44 27 63  
[www.sablons-sur-huisne.fr](http://www.sablons-sur-huisne.fr)  
Ponton handi-pêche.

## LA MADELEINE-BOUVET

📍 Étang communal  
02 33 85 55 50  
[www.lamadeleinebouvet.fr](http://www.lamadeleinebouvet.fr)  
Ponton handi-pêche. Cartes au restaurant La Casa di Pinicchio.

📍 AAPPMA Haute Vallée de l'Huisne (Bretoncelles, Rémalard-en-Perche)  
02 33 73 71 94  
[www.aappma-haute-vallee-huisne.fr](http://www.aappma-haute-vallee-huisne.fr)

1<sup>ère</sup> catégorie. Parcours no kill mouche. Vente de cartes à l'Office de tourisme Cœur du Perche.

📍 AAPPMA La Truite Condéenne (Condé-sur-Huisne)  
06 18 91 50 68.  
1<sup>ère</sup> et 2<sup>e</sup> catégorie.

**AAPPMA La Corbionne**  
(La Madeleine-Bouvet,  
Moutiers-au-Perche)

02 33 83 05 45

1<sup>ère</sup> catégorie.

**AAPPMA La Truite Préalienne**  
(Nocé, Préaux-du-Perche, Dancé,  
Berd'huis)

02 33 73 34 23

1<sup>ère</sup> catégorie (ne fait pas partie de l'EHGO).

## PISCINES & ESPACES BIEN ÊTRE

### AUTOUR DE BELLÈME & VAL-AU-PERCHE

#### BELLÈME

**Piscine**

Impasse de la piscine

02 33 73 04 47

06 47 69 38 64

Extérieure et chauffée. Ouverte en été

#### CETON

**Chalet aux abeilles**

Le bas Montmorant

06 24 67 47 41

[Fagart.sylviane@orange.fr](mailto:Fagart.sylviane@orange.fr)

[www.gites-de-charme-perche.fr](http://www.gites-de-charme-perche.fr)

Le chalet propose des soins originaux fondés sur l'apithérapie. Lieu sécurisé où l'on s'allonge pour profiter des bienfaits des abeilles. Sur réservation d'avril à septembre.

**Piscine H2O**

Rue Édouard Fournier

02 37 29 71 82

[www.perchenormand.fr](http://www.perchenormand.fr)

Espace aquatique couvert.

### AUTOUR DE LA LOUPE & THIRON-GARDAIS

#### FONTAINE-SIMON

**Parc Aquatique du Perche**

5, route de la Ferrière

02 37 81 88 79

[parc-aquatique-du-perche@orange.fr](mailto:parc-aquatique-du-perche@orange.fr)

[www.facebook.com/parcaquatiqueduperche](http://www.facebook.com/parcaquatiqueduperche)

Espaces ludiques, rivière sauvage, toboggan, espace détente (sauna, hammam).

Cours d'aquagym à la séance. Terrain de beach sport.

### AUTOUR DE LONGNY-LES-VILLAGES & TOUROUVRE-AU-PERCHE

#### LONGNY-AU-PERCHE (Longny-les-Villages)

**Piscine municipale Jean-Marc de Chastenet**

Route de Bizou

02 33 73 65 42 ou 02 33 83 93 38

Piscine couverte.

#### NORMANDEL (Charencey)

**Domaine de la Lochetière**

Sylvia Merel

06 13 99 10 38

[www.domainedelalochetiere.fr](http://www.domainedelalochetiere.fr)

Espace bien-être avec massage californien ou réflexologie plantaire. En solo ou duo. Sur rdv uniquement.

#### SAINT-AURICE-LÈS-CHARENCEY (Charencey)

**La Cabane d'Emma**

Lieu-dit Marmenson

06 10 87 90 25 ou 06 80 01 75 27

[www.lacabanedemma.com](http://www.lacabanedemma.com)

Centre Ayurvédique avec massages. Possibilité de séjour chez des partenaires. Cours et stages de Pilates, danse, coaching individuel personnalisé, location vélo, tir à l'arc...

**La Petite École Virginie Lagouche**

3, rue de Moussonvilliers

07 60 57 20 25

Période estivale : piscine découverte chauffée. Aquagym, aquafitness, leçon de natation. Enfants, adultes. Gym douce, gym tonique, fitness toute l'année.

### AUTOUR DE MORTAGNE-AU-PERCHE

#### BAZOCHES-SUR-HOËNE

**Spa du Moulin-Vert**

2, rue des Noës

09 62 62 39 58

[spadumoulinvert@outlook.fr](mailto:spadumoulinvert@outlook.fr)

Sauna, hammam, jacuzzi. Massage, soin visage et corps et soin esthétique.

#### MORTAGNE-AU-PERCHE

**Institut & SPA Beauté d'Ange**

8, rue des Quinze Fusillés

02 33 25 44 86

Institut de beauté, massage, SPA privatif de 50m<sup>2</sup> (jacuzzi, sauna, hammam).

**Piscine intercommunale**

9, rue de la Poudrière

02 33 83 93 94

Pataugeoire, bassin ludique avec jets massant, bassin sportif et espace forme, sauna et jacuzzi.

### AUTOUR DE NOGENT-LE-ROTROU

#### NOGENT-LE-ROTROU

**Complexe Aquaval**

Rue Saint-Hilaire

02 37 54 50 50

Piscine couverte et piscine d'été avec bassin de loisirs ext. et fosse à plongeon.

Espace bien-être avec hammam, sauna et bain à remous.

**Nymphéa détente**

4, rue Tochon

02 37 53 01 19

Institut de beauté avec SPA, mur de sel, sauna, fontaine de glace, jacuzzi.

### AUTOUR DE RÉMALARD & PERCHE-EN-NOCÉ

#### BOISSY-MAUGIS

##### (Cour-Maugis-sur-Huisne)

**L'Institut du Manoir**

NOUVEAU

La Moussetière - 356 Route de Monceaux

06 77 15 47 28

[www.manoirdelamoussetiere.fr](http://www.manoirdelamoussetiere.fr)

Soins visage et corps, SPA bien-être.

#### BRETONCELLES

**Piscine Bernard Denis**

La Croix des Chênes

02 37 37 25 91

Piscine couverte non chauffée, et/ou de plein air. Ouvert en période estivale, sauf lun., 14h-19h.

**Moulin de Courvoisier**

06 83 22 92 54

[moulinecourvoisier@gmail.com](mailto:moulinecourvoisier@gmail.com)

Spa extérieur et cabine de flottaison.

#### CONDEAU (Sablons-sur-Huisne)

**Spa Pom**

Domaine de Villeray

02 33 83 11 01

[www.spapom.com](http://www.spapom.com)

Sauna, hammam, bassin hydromassant, chaises longues chauffantes et salons de détente. Soins du corps. Plusieurs formules incluant le déjeuner.

Soin de soi et relaxation : les bienfaits des cosmétiques issus de la pomme.

#### RÉMALARD (Rémalard-en-Perche)

**Spa Clarins**

Côté Parc - 11 place du Général de Gaulle

02 33 83 02 51

[www.cote-parc.fr](http://www.cote-parc.fr)

Hammam et balnéo, soins du corps.



# Sur terre ou dans les airs



Trottinettes électriques chez Perche E-Motion (Ceton) © Taszcailloux

## AUTOUR DE BELLÈME & VAL-AU-PERCHE

### BELLÈME

#### 🏌️ Golf

Domaine du Golf de Bellême, Les Sablons  
02 33 73 12 79  
[www.golfdebelleme.com](http://www.golfdebelleme.com)

Parcours 18 trous, pro shop, stages, leçons et baptême. 8h30-18h30, en haute saison ; 9h-17h en basse saison. Sur réservation, sauf pour les licenciés.

#### 🏌️ Mini-golf

Office de Tourisme, Bd Bansard des Bois  
02 33 73 09 69  
[sejour@perchenormand.fr](mailto:sejour@perchenormand.fr)  
[www.perchenormand.fr](http://www.perchenormand.fr)

18 trous inspirés du patrimoine percheron. D'avril à sept. du mar. au dim. En juill.-août tous les jours. Hors saison voir horaires sur le site.

#### 🚶 Parcours de santé

Depuis Bellême, direction Mortagne-au-Perche.

Parcours de 1.3 km, parcours de bien-être autour des 5 sens.

#### 🛹 Skate parc

Proche piscine.

#### 🎈 L'air du Perche Montgolfière

06 72 25 18 31 [lairduperche@hotmail.com](mailto:lairduperche@hotmail.com)  
[www.lairduperche.fr](http://www.lairduperche.fr)

Différentes formules possibles (baptême, repas ou apéritif à bord...). Toute l'année sur réservation et sous réserve de conditions météorologiques.

### CETON

#### 🏌️ Mini-golf

02 37 29 77 13 (Mairie)

Parcours 18 trous. Balles et clubs à retirer à la mairie. Gratuit.

Ouvert les lun. et mer., 9h30-12h ; les mar., jeu. et ven., 9h-12h et 14h30-17h ; et sam.

10h-12h. En dehors de ces horaires matériel disponible à l'épicerie Vivecco.

#### 🚲 Perche E-motion Balade en trottinettes électriques tout-chemin

Hameau des Galottières  
06 74 51 85 94  
[galottieres@gmail.com](mailto:galottieres@gmail.com)  
[perche-e-motion.jimdosite.com](http://perche-e-motion.jimdosite.com)

Nouvelle activité extérieure inédite, insolite, verte et ludique qui propose des balades autonomes (parcours GPS) ou accompagnées sur des trottinettes électriques de fabrication françaises tout-chemin. Dès 14 ans. Casques, gants et lunettes de protection fournis.

Possibilité également de louer des E-Fat Bike (vélos à assistance électrique tout-chemin à gros pneus). Minimum demi-journée, livraison possible dans un rayon de 30 kilomètres (autour de Ceton). Réservation obligatoire. Payant.

### LE THEIL-SUR-HUISNE (Val-au-Perche)

#### 🛹 Skate-Parc

Rue du pressoir

### SAINT-GERMAIN-DE-LA-COUDRE

#### 🏍️ Extrem'Motos

La Giraudière  
02 33 25 26 57 ou 06 20 84 20 16  
[www.extrem-motos.com](http://www.extrem-motos.com)

Moto-cross : initiation, découverte, stages de pilotage. Piste enfants (dès 6 ans) et adultes, piste de draisienne pour les enfants dès 3 ans. Pistes accessibles avec votre propre moto. Prévoir vêtements adaptés.

Ouvert du mar. au sam., 10h-12h et 14h-18h.

#### 🏍️ Moto électrique

La Giraudière  
02 33 25 26 57 ou 06 20 84 20 16  
[www.e-extrem.com](http://www.e-extrem.com)

Initiation à la moto électrique homologuée. Initiation de 30 min, randonnée découverte

de la campagne 1h, randonnée chemin 1h30 accompagnée d'un moniteur diplômé.

À partir de 14 ans (avec BSR ou permis B). Sur réservation.

#### 🏍️ Perche Paintball

La Giraudière  
06 36 59 42 47

Barbecue et table de pique-nique à disposition. À partir de 12 ans. Ouvert toute l'année sur réservation.

#### 🚁 Survol du Perche

Lieu-dit Les Maisons Neuves  
06 12 32 37 02  
[contact@survolduperche.com](mailto:contact@survolduperche.com)  
[www.survolduperche.fr](http://www.survolduperche.fr)

À partir de 8 ans (taille minimum : 120 cm). Toute l'année (selon conditions météorologiques), sur réservation quelques jours avant. Premier vol, baptême de l'air en ULM et brevet de pilote ULM.

### SÉRIGNY (Belforêt-en-Perche)

#### 🧗 Grimpe dans les arbres, Chat Perchant

Jardin Botanique, le Bois du Puits  
06 79 28 72 83  
[contact@lechatperchant.fr](mailto:contact@lechatperchant.fr)

Le Chat Perchant vous ascension verticale arborée avec vue imprenable sur les paysages du Perche, en toute sécurité. Sensations originales et inoubliables en perspective !

Payant. Sur réservation : pendant les vacances de printemps, d'été et les ponts du mois de mai au jardin botanique du Bois du Puits. Entrée au jardin inclus dans le tarif.

## AUTOUR DE LA FERTÉ-VIDAME & SENONCHES

### DIGNY

#### 🏍️ No Limit Aventure

59, bois de la Fontaine  
06 81 37 59 85  
[www.nolimit-aventure.com/digny](http://www.nolimit-aventure.com/digny)

Paint-ball, bubble foot, laser-game, combat de sumo, jeu d'archerie innovant, géotracking, accrobranche et tir à l'arc. Parc ouvert 7/7 jours, 10h-19h, sur réservation.

### LA FERTÉ-VIDAME

#### 🏍️ Géo-caching

02 37 37 68 59

Partez à la recherche du trésor de La Ferté-Vidame ! Un trésor géocaché est dissimulé dans le parc du château. Pour toute photo prise avec la cache, un petit cadeau est offert à l'Office de tourisme (à l'entrée du domaine)

Jeu gratuit. Renseignements à l'Office de tourisme.

### SENONCHES

#### 🏍️ Parcours de santé

Av. de Badouleau  
1 150 m, en surface naturelle, en accès libre.

## AUTOUR DE LA LOUPE & THIRON-GARDAIS

### FONTAINE-SIMON

#### ④ Aérodrome de Fontaine Simon

02 37 81 87 14 ou 06 10 34 62 60  
frederick.mercier@manouyau.fr

Baptêmes de l'air en ULM sur réservation.

### SAINTIGNY

#### ④ Perche escalade

Château d'eau de Frétigny  
Association Frétigny Perche Escalade

06 31 07 19 27 (M. Rabiller)  
ericrabiller@free.fr

À partir de 7 ans. De mai à sept., par beau temps en ext., au château d'eau. Obligation d'être accompagné d'un éducateur sportif de l'association.

Entraînement toute l'année à la salle Jean Macé à Nogent-le-Rotrou.

## AUTOUR DE LONGNY-LES-VILLAGES & TOUROUVRE-AU-PERCHE

### BEAULIEU

#### ④ Mini-golf

Cannes et balles à retirer chez Mme Le Secq, ferme en face de l'église. Accès libre et gratuit. Arboretum, tables de pique-nique et aire de jeux.

#### ④ Espace loisirs à l'Arboretum

Labyrinthe végétal, parcours "Pieds nus", cabane sensorielle, parcours de motricité dans le bois. Pour tous, enfants accompagnés d'un adulte. Accès libre et gratuit.



### MOULICENT (Longny-les-Villages)

#### ④ FilO'Parc

La Grande Noë

Réservation sur [www.filo-parc.fr](http://www.filo-parc.fr)  
ou 07 83 08 83 44

Parcours aérien perché dans les arbres, insolite et composé d'activités physiques, musicales, sensorielles, piscines à boules et tyroliennes au sol. Le tout en sécurité, et sans besoin de harnais. Ouvert du 31 mars au 31 octobre, mercredis et week-ends. Tous les jours pendant les vacances scolaires. Tous âges.

#### ④ L'Arche aux Enigmes

La Grande Noë

Réservation au 07 83 08 83 44 ou sur  
[www.archeauxenigmes.fr](http://www.archeauxenigmes.fr)

Jeu d'action et d'évasion (Escape Game familial). 6 énigmes, 6 pièces, jeux ludiques pour toute la famille. Tous les week-ends et mercredis. Tous les jours durant les vacances scolaires. Tous âges.

## NEUILLY-SUR-EURE (Longny-les-Villages)

#### ④ Natura L'Arc

25, la Rangée  
06 81 10 06 20

[www.naturalarc.fr](http://www.naturalarc.fr)

Base de loisirs proposant différents parcours de tir à l'arc en pleine nature pour archers confirmés ou débutants. Initiation, Battle Archery à faire en famille ou entre amis et para-tir à l'arc. Sur réservation.

## SAINT-AURICE-LÈS-CHARENCEY (Charencey)

#### ④ Tir à l'arc

La Cabane d'Emma  
Lieu-dit Marmenson

06 10 87 90 25  
isabelle.jeanne@free.fr

En plein air. Adultes et enfants à partir de 7 ans. Sessions d'1 heure sur réservation. Payant.

## TOUROUVRE (Tourovre-au-Perche)

#### ④ Parcours de fitness

Près de l'étang des Fontaines.

#### ④ Mini-golf

(réouverture en juillet 2026)

Rue de Brière.

02 33 73 83 25

Cannes et balles disponibles à la mairie ou aux Muséales. Payant.

## AUTOUR DE MORTAGNE-AU-PERCHE

### MAUVES-SUR-HUISNE

#### ④ Mini-golf, association Festy Mauves

[festy Mauves61@gmail.com](mailto:festy Mauves61@gmail.com)

Location du matériel à la supérette PROXI (39, rue Catinat), du lun. au sam. 8h30-19h et dim. 9h-12h45. Fermé le mer. enfant : 1,50 € / adulte : 2 €

### MORTAGNE-AU-PERCHE

#### ④ Aéroclub de Mortagne-au-Perche

06 47 88 81 69 ou 07 68 66 43 65  
[aeroclubdemortagne@orange.fr](mailto:aeroclubdemortagne@orange.fr)

Baptême de l'air, ULM, brevet d'initiation, section modélisme et formation ULM.

#### ④ Skate Parc

Rue des Granges

#### ④ Piste de Dirt Bike en extérieur

Gymnase la Garenne

#### ④ Hippodrome

Piste d'athlétisme et espace de marche, de course à pied. Agré, musculation adultes et aire de jeux pour les enfants.

## AUTOUR DE NOGENT-LE-ROTROU

### AUTHON-DU-PERCHE

#### ④ Les circuits du Perche

02 37 37 30 10

Circuit ludique de découverte du patrimoine. Une balade accessible en famille agrémentée d'un jeu de piste à partir de votre smartphone.

### LUIGNY

#### ④ Sweety Land

06 68 22 82 24

5 000 m<sup>2</sup> d'aire de jeux : structures gonflables et trampolines. Payant. Ouvert de mai à août ; les week-ends de mai et juin et tous les jours en juillet et août.

### MARGON (Arcisses)

#### ④ Base de loisirs

Rue de la Cloche

Skate Parc, terrain de basket, fitness en plein-air et jeux pour enfants.

### SOUANCÉ-AU-PERCHE

#### ④ Golf du Perche

La Vallée des Aulnes

02 37 29 17 33

[www.golfduperche.fr](http://www.golfduperche.fr)

Parcours 18 trous. Tous les jours, 9h-18h.

#### ④ Mini-golf

Guinguette L'herminette

06 25 58 22 43

## AUTOUR DE RÉMALARD & PERCHE-EN-NOCÉ

### BRETONCELLES

#### ④ Perche en mob

Moulin de Courvoisier

06 83 22 92 54 - 02 37 52 02 89

[percheenmob@gmail.com](mailto:percheenmob@gmail.com)

[www.moulin-de-courvoisier.fr/balade-mobylette-perche](http://www.moulin-de-courvoisier.fr/balade-mobylette-perche)

De mai à sept. Découvrez les routes du Perche au guidon d'une mobylette. Sortie accompagnée - 2h. Groupe jusqu'à 8 pers.

### RÉMALARD

#### (Rémalard-en-Perche)

#### ④ Espace de loisirs Roland Verrier Mini-golf

02 33 73 71 23

[www.remalardenperche.fr](http://www.remalardenperche.fr)

Parcours 12 trous. Accès libre toute l'année. Clubs de golf disponibles gratuitement d'avril à sept. à l'accueil du camping (jours et heures d'ouverture sur le site)



# À faire en intérieur



Les Caves de l'Histoire (Château de La Loupe) © Jacques Viallon

## AUTOUR DE BELLÈME ET VAL-AU-PERCHE

### LE THEIL-SUR-HUISNE (Val-au-Perche)

#### 📍 Cinéma Le Saint-Louis

15, rue de la Croix  
02 37 49 61 95

De sept. à juin. Programme sur Allociné.

## AUTOUR DE LA FERTÉ-VIDAME & SENONCHES

### SENONCHES

#### 📍 Cinéma L'ambiance

10, rue de Flandres Dunkerque  
02 37 37 70 91

[www.cinema-senonches.com](http://www.cinema-senonches.com)

Classé art et essai. Fermé le jeudi.

## AUTOUR DE LA LOUPE & THIRON-GARDAIS

### LA LOUPE

#### 📍 Musée numérique « Micro-folie »

Médiathèque  
Square de Pfalzgrafenweiler  
02 37 29 94 37  
[www.biblio-la-loupe.fr](http://www.biblio-la-loupe.fr)

Plateforme culturelle : musée numérique, diffusion de spectacles, films, ateliers thématiques, conférences... Programme sur le site internet.



#### 📍 Le Château

Les Caves de l'Histoire,  
une journée en 1944

Place Vauban

06 23 01 85 25

[lechateau@terresdeperche.fr](mailto:lechateau@terresdeperche.fr)

[www.lechateaulaloupe.fr](http://www.lechateaulaloupe.fr)

Une expérience immersive, ludique, historique et incroyable au cœur de l'histoire locale, avec visite du musée et salon de thé. Sur réservation, pour toute la famille.

### THIRON-GARDAIS

#### 📍 Escape Game - L'Escape

Domaine de l'Abbaye  
284 rue de l'Abbaye

06 78 65 49 72

[escape@ledomainedelabbaye.net](mailto:escape@ledomainedelabbaye.net)

[www.ledomainedelabbaye.net](http://www.ledomainedelabbaye.net)

Nouvelle salle 2026. 3 salles, de 3 à 6 joueurs, tarifs dégressifs. À partir de 10 ans, accompagnés d'un adulte pour les mineurs. Ouvert toute l'année, du mer. au dim., 13h30-22h, week-end, 10h-22h. Sur réservation.



## AUTOUR DE MORTAGNE-AU-PERCHE

### MORTAGNE-AU-PERCHE

#### 📍 Cinéma Étoile

Halle aux grains, Place Gal de Gaulle

02 33 25 35 05

[www.cinemaetoile.fr](http://www.cinemaetoile.fr)

Séances tous les jours. Établissement classé Art & Essai, Labels Jeune Public, Patrimoine et Répertoire et Recherche et Découverte. Salle équipée en projection numérique et 3D, son Dolby Digital 7.1.

#### 📍 Le Carré du Perche

23, rue Ferdinand de Boyères

02 33 85 23 00

Toute l'année, le Carré du Perche vous propose une programmation culturelle et artistique variée.

Le Carré du Perche est un lieu conventionné avec la Scène nationale 61 (Alençon – Flers – Mortagne-au-Perche).

Retrouvez toute la programmation en ligne sur [www.scenenationale61.com](http://www.scenenationale61.com)

Lieu de rencontres et d'initiatives, le Carré du Perche accueille les spectacles et les manifestations d'associations locales, d'organisateur de spectacles, des festivals ornaux et du Perche mais aussi sa propre programmation. Les Soirées Carré Pêle-Mêle / Cafés-concerts les vendredis soirs, se déroulent dans une ambiance décontractée. Découvrez une sélection d'artistes musiciens, chanteurs, choisis pour leur talent, leur énergie et leur univers toujours singulier.

La Belle Saison, festival des Arts de rue vient chaque année, le 2<sup>ème</sup> week-end de juillet, fêter à l'air libre l'ouverture de la saison estivale en Pays de Mortagne-au-Perche.

## AUTOUR DE NOGENT-LE-ROTROU

### MARGON (Arcisses)

#### 📍 Royaume Kids

15 rue Paul Eluard

02 37 52 66 08

Parc de jeux en intérieur

NOUVEAU

### NOGENT-LE-ROTROU

#### 📍 Bowling - Complexe Aquaval

Rue Saint Hilaire

02 37 54 50 54

[www.vert-marine.info](http://www.vert-marine.info)

#### 📍 Cinéma Le Rex

Place du 11 août 1944

[www.cinema-nogent-le-rotrou.fr](http://www.cinema-nogent-le-rotrou.fr)

## AUTOUR DE RÉMALARD & PERCHE-EN-NOCÉ

### BRETONCELLES

#### 📍 Cinéma itinérant

Salle des fêtes

[www.bretonnelles.fr](http://www.bretonnelles.fr)

De sept. à juin.

### RÉMALARD (Rémalard-en-Perche)

#### 📍 Ciné Club du Perche Rémalardais

Espace Octave Mirbeau

[cineclubduperche@gmail.com](mailto:cineclubduperche@gmail.com)

D'oct à juin, chaque deuxième ven.



Domaine de l'Abbaye à Thiron-Gardais © CRT Centre-Val de Loire

## Dans le Perche, à chaque jour son marché

Idéaux pour consommer local et de saison, les marchés du Perche sont le rendez-vous des connaisseurs et des gastronomes. Ils offrent une grande diversité de produits du terroir : viandes et charcuteries dont le célèbre boudin noir, fromages et produits laitiers mais aussi escargots, miel, jus de pommes.

### Samedi

- Nogent-le-Rotrou, Mortagne-au-Perche, Bretoncelles, Chapelle-Royale, La Bazouche-Gouet.

### Dimanche

- Boissy-Maugis, Ceton, La Ferté-Vidame (marché de producteurs fermiers) et Souancé-au-Perche (chaque dernier dimanche du mois).

### Lundi

- Rémalard (Rémalard-en-Perche).

### Mardi

- Authon-du-Perche, La Chapelle-Montligeon, La Loupe, Soligny-la-Trappe (1 mardi sur 2 : vente à 10h30 pour les ovins et 14h30 pour les bovins).

### Mercredi

- Brou, Le Theil-sur-Huisne, Longny-au-Perche, Réveillon (Une ferme du Perche) en juil. et août, 17h- 21h.

### Jedi

- Bellême, La Ferté-Vidame.

### Vendredi

- Condé-sur-Huisne, La Chapelle-Montligeon (présence d'un primeur, en saison uniquement), Margon (marché de producteurs fermiers, sous la halle), Senonches et Tourouvre.

### MARCHÉS DE PRODUCTEURS

- **Coulimer** (La viande d'Alex) : 13 mars, 29 mai, 3 juil., 28 août, 9 oct., 18 déc. en fin d'après midi.
- **Margon** : le ven. 15h-19h.
- **Mauves-sur-Huisne** : 3<sup>e</sup> ven. de chaque mois, 17h- 21h, d'avril à oct.
- **Prépotin** : sam. 9h-12h30, 1 semaine sur 2 (de mai à fin oct.).
- **Saint-Jouin-de-Blavou** (Gaec de la Beusserie) : ven., 17h-19h, de juil. à la Toussaint.
- **Saint-Maurice-lès-Charencey** : le vend. à partir de 16h.
- **Thiron-Gardais** : le samedi de 9h à 13h. Place du marché.



# À la rencontre des producteurs fermiers

Les producteurs fermiers vous accueillent chez eux !



Consommer des produits fermiers, c'est participer à la préservation des productions et des savoir-faire. C'est aussi contribuer à la préservation des paysages percheros façonnés par cette agriculture diversifiée.

Les producteurs ont choisi de pratiquer la vente à la ferme ou sur les marchés afin d'être en lien direct avec les consommateurs. Vous pourrez donc échanger avec eux, découvrir leurs valeurs et leur façon de travailler. Avant de leur rendre visite, assurez-vous de leur présence en leur téléphonant.



Le Safran du Perche © Grégoire Lemoine - Atelier Couleurs

## AUTOUR DE BELLÈME & VAL-AU-PERCHE

### CETON

#### 📍 Apiculteur Philippe Volker

Place de la poste  
02 37 29 78 76

Miel et produits de la ruche. Vente le jeudi de 11h à 12h sur la place de la poste.

### LA CHAPELLE-SOUËF

#### 📍 Matthieu Lacour-Veyranne et Guillaume Relier

Lieu dit les petits feugerêts  
06 98 12 47 99  
matthieu.lacour.veyranne@gmail.com

Agriculture biologique. Sur réservation toute l'année : vente et/ou visite. Au cœur du Parc naturel du Perche, venez vivre la réhabilitation d'une cidrerie des années 1950 et découvrir les cidres de Matthieu et Guillaume. Produits certifiés Bio et AOP Cidre du Perche. Visite guidée sur rendez-vous d'une heure avec visite d'un verger, de la cave et dégustation de cidre et de jus de pomme. Payant.

NOUVEAU



### MÂLE (Val-au-Perche)

#### 📍 Jardin D'Iys

Le Bignon  
06 74 81 08 67  
mariejackymartine@live.fr

Vente à la ferme de produits maraîchers de saison. Boutique à la ferme le vendredi de 15h30 à 19h30 et le samedi de 9h30 à 12h30 et de 14h30 à 18h30.

### SAINT-FULGENT-DES-ORMES

#### 📍 Ferme des Champs-Romet

La Giletterie  
02 43 97 70 06  
www.fermedeschampsromet.fr

La ferme des Champs-Romet vous propose une large gamme de viandes fermières, élevées en agriculture raisonnée, abattues et transformées à la ferme : porc, volaille, boeuf et une sélection d'autres produits fermiers. Légumes en agriculture biologique. À la belle saison, venez cueillir les fraises et les framboises. Vente à la ferme : ven. et sam. 9h15-12h15 et 14h30-18h30.

### SAINT-GERMAIN-DE-LA-COUDRE

#### 📍 Cidrerie Verger Family

6 la brulerie d'en bas  
06 98 33 24 11  
jean-charleslefebvre@vergerfamily.fr

NOUVEAU

Visite et vente sur rdv. Sont produits sur place : cidre nature, jus de pommes et miel. Visite en anglais et/ou en espagnol possible sur demande. Ouverture : Toute l'année sur rendez-vous. Gratuit.

### ORIGNY-LE-BUTIN (Belforêt-en-Perche)

#### 📍 Ferme de Moulin Butin, maraîchage

Moulin Butin  
06 59 94 60 49 ferme@moulinbutin.fr  
www.moulinbutin.fr

Agriculture biologique. Maraîchage manuel et naturel, basé sur la création de sol et la diversité végétale. Vente à la ferme de fruits et légumes bio. le ven. 16h30-19h d'avril à novembre. Visites, ateliers et stages autour de la permaculture sur réservation. Commande de panier en ligne sur : local.bio/ferme-de-moulin-butin.

### LE THEIL-SUR-HUISNE (Val-au-Perche)

#### 📍 Domaine L'Hermitière

Stella Berdinelle, Théo  
Plessis et Nicolas Ribot

Lieu-dit Tronas  
02 37 49 67 30  
contact@domainelhermitiere.fr  
https://domainelhermitiere.fr



Produits cidricoles bio. Boutique sur place. Visites et dégustation sur demande (payant). D'oct. à mars, le sam., 10h-12h et 15h-19h. D'avril à juin et sept., du mar. au sam., 15h-19h. Juill. et août, du mar. au sam., 10h-12h et 15h-19h.

## AUTOUR DE LA FERTÉ-VIDAME & SENONCHES

### DIGNY

#### 📍 La Ferme du Colombier

Lieu-dit Groasleux  
02 37 51 06 03  
contact@fermeducolombier28.fr  
www.fermeducolombier28.fr

Pommes de terre, oignons en conventionnel et agriculture biologique. Vente à la ferme du lun. au ven., 8h-12h - 14h-17h00.

#### 📍 Le potager de Justine

1 rue l'érable  
07 62 82 51 30  
lepotagerdejustine@gmail.com

Cueillette de fruits et légumes. Vente de produits du terroir en magasin : ouvert mer. sam. et dim. de 9h 12h et de 14h à 18h

## LA CHAPELLE-FORTIN

### 📍 La ferme de l'Épinay

02 37 37 56 45 ou 06 09 37 22 10  
geraldine.lenoc@wanadoo.fr

Viande de blonde aquitaine, conserves de bœuf, saucisson, chorizo sur commande chaque mois (livraison possible). Mini boutique.

### 📍 Le potager bio du Perche

Les maisons neuves

06 63 29 39 84

Fromages de chèvres. Vente à la ferme du mardi au samedi de 9h-12h et 17h30-19h.

## LAMBLORE

### 📍 Grand Jardin



22 route de Verneuil, les Boisselières

contact@grandjardin.fr

Vente à la ferme de fruits et légumes.

## AUTOUR DE LA LOUPE & THIRON-GARDAIS

## CHAMPROND-EN-GÂTINE

### 📍 Ferme des Vitriers, Gaël Chaboche

Place de l'Église

06 19 72 43 90

Kiosque des producteurs locaux. Ouvert 24h/24.

## FONTAINE-SIMON

### 📍 La Rue au Lait Gumes

Loïc Chataignier

1, rue de la mairie

06 17 74 33 03

larueaulaitgumes@gmail.com

Maraîchage. Culture raisonnée, traitement naturel. Tous légumes. Commande de panier.

## SAINTIGNY

### 📍 Gaec des Debrés

Olivia Derbecq

La Richardière - Frétigny

02 37 49 53 66 ou 06 80 47 97 86

Fromages de chèvres. Vente à la ferme du mardi au samedi de 9h-12h et 17h30-19h.

### 📍 Le Verger aux Haies, Aurore Godart

Le Bois aux Merles - St Denis d'Authou

06 87 20 15 37

Légumes, fruits bio, confitures et jus de pomme, le samedi de 9h30 à 12h devant l'église de Frétigny.

## LA CROIX-DU-PERCHE

### 📍 Ferme des Grandes Guignières

Céline et Sébastien Gasnier

06 67 69 53 45

www.earlgasnier.com

Bovins et volailles - Boutique de producteurs de la région. Ouvert le samedi, 9h-12h.

### 📍 Le Maraîcheur, Antoine Debray

06 73 77 11 30

Légumes bio. Vente le samedi 9h-13h, chez Henri Darbonne, ébéniste, 36 place du Marché, Thiron-Gardais.

## SAINT-MAURICE-SAINT-GERMAIN

### 📍 La Poule qui roule

Benoît et Béatrice Genty

5, route de la Croix-Bercy

06 83 82 62 04

www.la-poule-qui-roule.fr

Œufs de pâturage cueillis à la main. Vente à la ferme le samedi, 10h-12h ou sur rendez-vous.

## VAUPILLON

### 📍 Le Jardin Solstice

Magali et Sébastien Baumgarten

La Floudière - 5, rue de l'Hêtre

02 37 81 15 82

www.jardinsolstice.com

Plantes aromatiques et médicinales. Vente sur place d'avril à septembre, le samedi, 16h-19h.

## AUTOUR DE LONGNY-LES-VILLAGES & TOUROUVRE-AU-PERCHE

## BEAULIEU

### 📍 La Ferme du Marchis

Benoît Jouandet

02 33 25 74 01 ou 06 21 60 58 71

Vente et retrait à la ferme uniquement sur commande de produits à base de porcs. Colis de viande, saucisses, boudin noir. Rillettes et pâtés de campagne longue conservation.

## BIVILLIERS (Tourovre-au-Perche)

### 📍 Le Moulin de la Peltrie

02 33 25 73 40

www.moulin-peltrie.com

Vente de pain bio et de farines biologiques (blé, seigle, épeautre, engrain). Farines fabriquées au moulin artisanal à partir de céréales cultivées dans la région. Cuisson au four à bois. Ouvert sam. 10h-12h30 sauf jours fériés. Commande par tél ou mail.

## BIZOU

### 📍 Élevage Aubrac

Jennifer Sontag

Le petit Boulay

06 41 99 94 10

Vente à la ferme sur commande. Viande de race Aubrac élevée à l'herbe. Caissette sous vide. Vente de miels et ses dérivés : bougie, cire.

## LA LANDE-SUR-EURE (Longny-les-Villages)

### 📍 La Ferme du Coudray

Le Coudray

06 70 81 16 88

www.ferme-coudray.fr

Fabrication artisanale de glaces et sorbets à la ferme. Omelettes norvégiennes et bûches glacées pour les fêtes. Achat en ligne ou sur certains marchés.

## L'HÔME-CHAMONDOT

### 📍 La Brasserie du Perche

Le Moulin de Brotz

02 33 85 41 30

www.brasserieuperche.com

Brasserie à destination. Une brasserie d'un nouveau genre (production, bar, restauration, tourisme et événementiel, boutique), dans un cadre d'exception. Beer garden avec bar, brasero, terrain de boules et tables en bord d'étang. La micro brasserie du Perche propose des bières de caractère, associées aux anciennes légendes de la région.

De sept. à avril, ouvert ven 17-23h, sam 21-23h, dim 12-19h. (click & collect lun. et mar. 11-19h) + ouvert ven. 18h-23h d'avril à juin + mer. et jeu. 12h-18h en juill. et août + ponts et jours fériés 11h30-19h/23h (appeler pour confirmation).

Visite commentée de la brasserie, 12. pers. min. En semaine uniquement. Réservation obligatoire 15 jours avant la date envisagée. Payant.

## LONGNY-AU-PERCHE (Longny-les-Villages)

### 📍 Les Chèvres de la Hutte

02 33 83 99 79

06 43 33 52 54

Voir rubrique Les animaux de la ferme.

Fabrication artisanale de fromages de chèvre bio, au lait cru. Vente à la ferme. Traite à 17h.

## MARCHAINVILLE (Longny-les-Villages)

### 📍 Domaine des Butineuses

2, Le Petit Fossé Neuf

06 35 90 44 09

domainedesbutineuses.fr

Miel, apithérapie, cocktails énergisants, crèmes de soin pour la peau, pollen. Stages de découverte et d'initiation à l'apiculture.

## MOUSSONVILLIERS (Charencey)

### 📍 Du jardin à la bouche

Bois Brard

06 44 74 27 58

Maraîchage biologique. Toute l'année, vente directe à la ferme le ven., de 17h à 19h. Marché du vend. matin de Tourouvre. Festival Les Champs libres le 25 juillet 2026.

### 📍 HB Volailles

La ferme de la Béhardière

06 24 69 05 45

Vente directe à la ferme de poulets et pintades élevées en plein air, produits bouchers : cuisses, filets, paupiettes, saucisses, rôtis farcis. Uniquement sur commande. Retrait le vendredi.



## NEUILLY-SUR-EURE (Longny-les-Villages)

### 🍷 Coco Bel'oeuf

2, La Cour  
06 45 14 76 77  
cocobeloeuf61@gmail.com

Sam. et dim. matins dans le bourg, vente de produits de la ferme : œufs frais d'élevage en plein air, poulets, (lapins sur commande uniquement), produits Pur Perche (crèmerie) ainsi que légumes de saison. Commandes par mail ou tel. Marché du merc. matin de Longny-au-Perche.

## NORMANDEL (Charencey)

### 🍷 Nicolas Brard

La Barbotière  
06 11 38 86 87

Éleveur de blonde d'Aquitaine. Vente à la ferme de colis de viande sur commande.

### 🍷 Aux Légumes de la Meslière

13, La Vallée  
06 71 62 31 46

Livraison à domicile de paniers de légumes de saison sans pesticide ni traitement. Retrait des commandes chez Barnabé l'épicier à Longny-au-Perche. Marché de la Ferté-Vidame.



## PRÉPOTIN (Tourouvre-au-Perche)

### 🍷 Les Jardins d'Orion

perchmaculture@hotmail.com

Plants potagers, légumes et fruits de saison issus de cultures maraîchères certifiées biologiques. Réservation par mail possible. Commandes à retirer, à la ferme, le mer. de 15h30 à 17h ou le sam. de 10h à 12h. Marché du sam. matin à Prépotin 1 semaine sur 2 (de mai à fin oct.).

## SAINT-MAURICE-LES-CHARENCEY (Charencey)

### 🍷 In Pâté Croûte We Crust

Emeline Aubry  
Place Georges Pompidou  
06 70 52 55 45  
inpatecroutewecrust@gmail.com  
www.inpatecroutewecrust.fr

Fabrication de pâtés en croûte haut de gamme avec des produits locaux. Sur commande et sur mesure. 3ème au Championnat du monde. Ouvert le vendredi sur rdv.

### 🍷 La ferme d'Apolline

3, chemin des Nouettes  
06 72 26 31 90  
www.lafermedapolline.com

Ferme pédagogique, visite sur réservation. Vente de produits fermiers bio (jus de pommes, compote et purée de pomme, fromage et yaourt de chèvres et brebis) et non bio (miel) sur commande à la ferme. Marché de Tourouvre.

## AUTOUR DE MORTAGNE-AU-PERCHE

### BOËCÉ

#### 🍷 Gaec Vaudron

Philippe et Aline Vaudron  
Le Bourg  
06 82 93 52 63

Poulet, pintade, canard et volaille festive. Vente à la ferme ven. 14h30-18h30 et sam.15h-18h.

### COMBLOT

#### 🍷 Maison Ferré

Grégoire Ferré  
Lieu-dit Les Mares  
02 33 25 29 50 ou 06 64 50 96 88

Agriculture Biologique - Cidre, pommeau, calvados, jus de pomme, pétillant de pomme bio, poiré. Vente et visite d'avril à sept. les mer. ven. sam. après-midi. Du 1<sup>er</sup> juil. au 30 août, du lun. au sam. après-midi. Toute l'année sur rdv.



### COURGEON

#### 🍷 Gaec de l'Étoile

David Simoen et Patrick Quesnel  
Lieu-dit L'Hôtel Neveu  
02 33 25 10 67

Viande de porc, charcuterie, produits laitiers. Vente à la ferme jeu. et ven. 10h-12h et 15h-18h30, sam. 15h-18h30.

### LA CHAPELLE-MONTLIGEON

#### 🍷 La Vertueuse

Christophe et Céline Haye  
Les Ateliers Buguet  
1, av. de la Basilique  
06 72 73 94 39

Agriculture biologique - Brasserie artisanale. Vente le sam. 15h-18h. Visite guidée sur réservation.

### MAUVES-SUR-HUISNE

#### 🍷 Ferme des Cabrioles

Faustine Ledru et Yann Hennequin  
La Blanchardièrre des Landres  
06 14 22 80 15

Agriculture biologique - Fromage de chèvre fermier bio. Vente à la ferme ven. 17h-19h, de mi-mars à début oct. Contacter le producteur avant de se déplacer.

### SAINT-MARD-DE-RÉNO

#### 🍷 Ferme du Chailloué

Famille Deschoolmeester  
02 33 25 11 89 ou 07 88 49 04 30

Agriculture biologique - Boeuf, veau, céréales et produits à base de chanvre, jus de pomme, vente de tisanes CBD. Vente à la ferme jeudi, ven. et sam., 10h-12h et 15h-18h30.

### SAINT-MARTIN-DES-PÉZERITS

#### 🍷 Gaec Ferme de Ma Sève

La Chenonnière  
07 78 35 14 84

Fruits et légumes de saison. Plants. Vente à la ferme le jeu., 17h30-19h.

## SAINT-OUEN-DE-SÉCHEROUVRE

### 🍷 Les Cochons Sont Dans le Pré

Jérôme Lepoivre  
Lieu-dit Le Hamel  
06 43 97 62 00 ou 06 32 34 42 64

Cochons de Bayeux. Terrine en pot, saucisson sec (Champion de France 2022). Vente à la ferme ven., 16h30-20h.

### VILLIERS-SOUS-MORTAGNE

#### 🍷 Ferme de la Simonnière

Séverine Guimond  
06 65 61 48 18  
Miel de printemps et d'été. Vente à la ferme tous les jours, 10h-18h.

## AUTOUR DE NOGENT-LE-ROUEN

### AUTHON-DU-PERCHE

#### 🍷 Ferme des Bonshommes

Lieu-dit Les Bonshommes  
02 37 49 92 26  
Charcuterie, Boucherie, Volaille. Vente à la ferme le vendredi et samedi de 9h à 13h et de 15h à 17h.

### BÉTHONVILLIERS

#### 🍷 Les Pampilles du Perche

Lieu-dit Le Boulay  
06 27 25 67 71  
lespampillesduperche@gmail.com  
Élevage de chèvres, fabrication de fromage. Visite et vente à la ferme. Ouvert toute l'année. Sur réservation.

### BRUNELLES (Arcisses)

#### 🍷 GAEC de la Bouverie

Lieu-dit La Bouverie  
06 09 49 45 79  
Charcuterie. Vente à la ferme le vendredi de 14h-19h et le samedi de 9h à 12h.

### LA BAZOCHE-GOUET

#### 🍷 Ferme de Beauregard

Lieu-dit Beauregard  
02 37 49 33 10  
Elevage ovin. Vente à la ferme le samedi de 9h à 19h



### COUDRECEAU (Arcisses)

#### 🍷 Brasserie La Baz

Marie et Clément Barbaz  
1, Impasse de la lagune  
06 70 09 65 18  
Bière. Vente à la ferme le ven. de 14h-18h. Soirées festives / concerts : 2 mai, 6 juin, 11 juil., 1<sup>er</sup> août.

### MARGON (Arcisses)

#### 🍷 Les Maraîchers de l'Auberdière

Julie Guillonnet et Nicolas Martins Gomes  
1 et 2, l'Auberdière  
06 21 06 95 36  
Maraîchage « sur sol vivant ». Vente à la ferme le vendredi de 17h à 19h30.

## AUTOUR DE RÉMALARD & PERCHE-EN-NOCÉ

### BELLOU-SUR-HUISNE (Rémalard-en-Perche)

#### Le Safran du Perche

Julien et Nathalie Leblanc

La Branchardière

06 70 72 32 02

Safran et produits culinaires et thérapeutiques dérivés du safran. Boutique à la ferme : vente directe, visite dégustation sur rdv et accueil de groupe. Accueil de groupes, visite et dégustation sur rdv.

### BOISSY-MAUGIS (Cour-Maugis-sur-Huisne)

#### Domaine du Ruisseau

Jean-François Leroux

02 33 73 73 34

Cidre AOP / Agriculture biologique, jus de pomme, calvados, pommeau, vinaigre de cidre, gelées. Visites de groupes sur rdv (payant). Vente sur place en semaine 17h30-19h et week-end et jours fériés 10h-18h.



### BRETONCELLES

#### Ferme de la Corbionne

Pierre-Yves Potonnier et  
Guillaume Weissenberger

2, lieu-dit La Rue

06 19 60 73 89 ou 06 30 45 40 49

Agriculture biologique. Légumes et fruits de saison. Vente à la ferme de juin à sept. les mer., 16h30-19h.



### CONDEAU (Sablons-sur-Huisne)

#### L'Angenardière

Julie et Érik Lefrançois

02 33 73 10 60

Agriculture biologique. Pain au levain naturel cuit au four à bois, jus de pomme, cidre fermier, pâtes sèches au blé tendre et viande d'agneau. Brioches, pain d'épices. Boutique ouverte les mar. et ven., 16h-19h.

### COULONGES-LES-SABLONS (Sablons-sur-Huisne)

#### EARL Bigot

8, rue des écoles

06 08 78 68 22

Pomme, poire et jus de pomme et autres produits locaux. Boutique ouverte du 1<sup>er</sup> sept. au 30 mai, du lun. au ven., 14h-17h, le sam., 10h-12h / 14h-17h.

### LA MADELINE-BOUVET

#### Ferme de l'Aritoire

Malvina Lalière

06 33 53 87 30

Savons et cosmétiques au lait de chèvre, fil à tricoter et confections mohair des chèvres angoras, confitures de lait. En période scolaire : sam., 10h-12h et 15h-19h. Périodes vacances zone B & C : mer. et sam. 10h-12h et 15h-19h.

#### La Pellerie

GAEC de La Pellerie

02 33 83 05 71

Œufs, viande de bœuf et veau et produits laitiers. Vente à la ferme le jeudi 10h-12h et le samedi 10h-12h / 14h-16h.

### MOUTIERS-AU-PERCHE

#### La Bellangerie

Boucherie Lorin

02 33 73 92 56

Viande de bœuf et de veau, porc, agneau, volaille et charcuterie maison. Vente à la ferme mar. 8h-13h, du mer. au sam. 8h-13h et 14h-18h30, dim. 9h-12h30.

#### La Bourdinière

Agriculture biologique. Fromages de chèvre. Vente à la ferme de début juin à fin sept. le ven. de 17h à 19h.

### NOCÉ (Perche-en-Nocé)

#### Cave de Calvados au Manoir de Courboyer

Courboyer

02 33 25 70 10

Visite commentée en juillet et en août. Pour les groupes : sur demande toute l'année.



### PRÉAUX-DU-PERCHE (Perche-en-Nocé)

#### Le Verger de la Reinette

Lieu-dit La Cour Croissant

02 33 85 43 96

Agriculture biologique. Jus de fruits, pétillants de pomme et de sureau, cidre et vinaigre. Ouvert sur rdv.



### RÉMALARD (Rémalard-en-Perche)

#### Les Jardins de la Licorne

Lieu-dit Malitourne

06 33 60 06 19

Agriculture biologique. Plantes médicinales : tisanes et mélanges aromatiques. Vente et visite sur place le merc. 14h-17h et ven. 14h-18h. Visite guidée sur rdv.

#### Jardin du Moulin de Vaujours

Nicolas Verrier

02 33 85 72 25

Légumes de saison, fruits et miel. Vente sur place de mi avril à mi-nov, le sam., 10h-13h.

### SAINT-CYR-LA-ROSIÈRE

#### EARL du Champ Devant et GAEC Le Pain des Champs

Lieu-dit La Croix

Agriculture biologique. Vente à la ferme le ven., 17h-19h.

Légumes de saison. 06 95 82 98 28

Pain de paysan-boulangier AB (pain sur commande uniquement) 06 27 09 02 34

### SAINT-MAURICE-SUR-HUISNE (Cour-Maugis-sur-Huisne)

#### La ferme de Maugis

Flavien Rigot

94, chemin de la Fosse

06 83 76 25 94

Tomme de chèvre. Vente à la ferme et visite sur rdv. Possibilité d'assister à la traite du soir.

### VERRIÈRES

#### La Cidrairie

Emmanuelle et Jeanne Debats

Lieu-dit La Gaptière

06 17 18 83 74

Agriculture biologique. Cidre, jus de pomme, vinaigre. Ouvert tous les jours 14h30-18h30.



Le marché du samedi matin à Nogent-Le-Rotrou © Camille Henry, Parc du Perche

# Restaurants

## AUTOUR DE BELLÈME & VAL-AU-PERCHE

### BELLÈME

#### 📍 Paysages

2 place de l'Europe  
02 33 25 18 23

cuisine gastronomique, produits saisonniers, cuisson au feu de bois, par le chef Sylvain Parisot.

#### 📍 Philomène

12 Rue Famille Gaulin (camping)  
02 33 25 30 77 ou 06 24 70 55 17  
Bar à cocktails, bières et grignotages. Ouvert tous les soir du 03 avril au 01 nov. de 16h à 20h.

#### 📍 Brasserie hôtel Cœur du Perche

Domaine du golf de Bellême  
02 44 51 39 78  
Hôtel (ouverture en 2026). Restaurant. Brasserie.

#### 📍 Nima Cafés

28, George Sand  
02 59 16 06 21  
Ouverture courant 2026. Petite restauration et snacking. Coffee-shop. Salon de thé.

#### 📍 La Grignote

4, place au Blé, chez 34 oct.  
02 33 73 21 16  
Petite restauration. Ouverture en saison, selon météo.

#### 📍 À la Dinette Gourmande

Place du Gal Leclerc  
02 33 25 99 32  
Cuisine traditionnelle. Réservation conseillée.

#### 📍 La Bellêmeoise

19, place de la Liberté  
02 33 73 19 41  
Crêperie, pizzeria.

#### 📍 La Paix

11, place de la liberté  
02 33 73 03 32  
Brasserie.

#### 📍 Chez Glouglou

Place de la république  
02 33 25 67 16  
Bar à vin et cave à manger (cuisine traditionnelle).

#### 📍 Relais Saint Louis

1, Bd Bansard des Bois  
02 33 73 12 21  
Hôtel Restaurant. Brasserie.

#### 📍 New Calif

25, place de la République  
09 73 13 49 34  
Restauration rapide.

#### 📍 Le Cinq

3, place Boucicaut  
09 77 80 84 37  
Cuisine franco-asiatique.

### BELLOU-LE-TRICHARD

#### 📍 La Planque en Perche

Lieu-dit La Buchère  
06 52 57 56 13  
Cuisine traditionnelle. En campagne. Traiteur et privatisation sur demande. Réservation obligatoire en ligne. www.laplanqueenperche.

### CETON

#### 📍 Maison Dames Restaurant

3, rue du Theil  
02 37 49 25 81  
Restauration traditionnelle la semaine. Cuisine du monde le week-end.

### ÉPERRAIS (Belforêt-en-Perche)

#### 📍 La Herse

02 33 73 03 30  
Cuisine traditionnelle. Face à l'étang de la Herse.

#### 📍 Café bistrot Suzette

Route de Mortagne, La Petite Vallée  
06 23 03 23 39

### IGÉ

#### 📍 Chez M. Hubert

29, rue du Mans  
02 33 83 22 01  
Cuisine traditionnelle.

### LA CHAPPELLE-SOUËF

#### 📍 La Bonne Fourchette

8, rue de la Cidrerie  
09 79 04 70 20 ou 06 29 99 55 02  
Cuisine du jour faite maison.

### LA PERRIÈRE (Belforêt-en-Perche)

#### 📍 La Maison d'Horbé

La Grande Place  
02 33 73 18 41  
Cuisine gastronomique et salon de thé. Label Gault&Millau.



© Guillaume Bordas

#### 📍 La Maison d'Horbé Le bar à vins

17 Grande Place  
02 33 85 63 19  
Brasserie, bar à vins.

#### 📍 Café La Perrière

La Grande Place  
06 75 00 46 55  
Cantine de village. Réservation conseillée.

### LE GUÉ-DE-LA-CHAÎNE (Belforêt-en-Perche)

#### 📍 La Bonne Table

3, route de Mamers  
02 33 73 02 66  
Cuisine traditionnelle.

### LE THEIL-SUR-HUISNE (Val-au-Perche)

#### 📍 Auberge de la Cloche

2, rue Bacchus  
02 37 49 64 86  
Hôtel Restaurant. Cuisine traditionnelle.

#### 📍 Pizza King

21, place des Teilleuls  
02 34 71 04 11  
Restauration rapide

### MÂLE (Val-au-Perche)

#### 📍 La Belle Rencontre

Le Gibet  
02 37 49 68 85  
Hôtel Restaurant.

### SAINT-GERMAIN-DE-LA-COUDRE

#### 📍 La Tête Noire

7, rue de la Coudre  
09 79 10 97 68  
Cuisine traditionnelle. Ouvert du 01 avril au 12 nov. Hors saison sur rdv pour les groupes.

## AUTOUR DE LA LOUPE & THIRON-GARDAIS

### BELHOMERT-GUÉHOVILLE

#### 📍 Le Relais Fleuri

14, rue Général de Gaulle  
02 37 37 02 97  
Cuisine traditionnelle.

### CHAMPROND-EN-GÂTINE

#### 📍 Le Sébastopol

24, Grande Rue  
02 37 49 80 02  
Cuisine traditionnelle traiteur, produits locaux

### COMBRES

#### 📍 La Croix Blanche

3, rue Jean Moulin  
02 37 53 00 65  
Cuisine traditionnelle.

### FONTAINE-SIMON

#### 📍 TN28

6-8, rue du 8 Mai 1945  
<https://www.tn28.fr>  
Foodstruck ouvert aux horaires d'ouverture du télésiège nautique. Plus d'infos sur le site internet.

### FRAZÉ

#### 📍 Le Pré de Frazé

1 bis Rue de la Ferrière  
02 37 37 01 92  
Cuisine traditionnelle.

### LA LOUPE

#### 📍 La Crêperie du Chêne Doré

12 place de l'hôtel de ville  
09 88 45 16 40  
Crêperie traditionnelle en circuit court.



#### 🍷 Elo's Coffee

6, place Petit Jouvot  
09 88 45 16 40

Sur le pouce, cuisine maison.

#### 🍷 Ada Délices

3, rue du château  
02 37 81 07 91

Cuisine turque.

#### 🍷 Aux Saveurs du Portugal

10, rue du 17 juin 1944  
02 18 00 62 15

Cuisine portugaise.

#### 🍷 Di Napoli Pizza

13, rue du château  
02 37 29 00 02

Cuisine italienne.

#### 🍷 La Gourmandise

2, place de la Gare  
02 37 29 04 08

Cuisine traditionnelle.

#### 🍷 Resto Rapide

8, place de l'Hôtel de Ville  
02 37 55 50 69

Cuisine turque.

#### 🍷 Le Rital Café

7, rue Delaperelle  
02 37 81 14 64

Cuisine italienne.

#### 🍷 Palace Pizza

6, rue de la Gare  
02 34 71 04 08

Cuisine turque et pizza.

#### 🍷 McDonald's

2, avenue de la cerisaie  
02 37 52 94 18  
Restauration rapide.

### MANOU

#### 🍷 Auberge du Moulin à Vent \*\*\*

23, chemin du Moulin à vent  
02 37 81 85 48

Hôtel-Restaurant.

Cuisine traditionnelle.

### SAINTIGNY

#### 🍷 Le Comptoir Saintillant

2, place de l'Eglise - Frétigny  
02 37 81 14 84

Snack / sur le pouce.

### THIRON-GARDAIS

#### 🍷 Mamie Cécile

19, rue Alfred Chasseraud  
02 37 49 42 30 ou 07 86 66 65 62

Cuisine traditionnelle.

#### 🍷 L'App'Arthé

74, rue du commerce  
07 55 62 19 01

Sur le pouce.

#### 🍷 La Terrasse de l'Étang

14, rue de l'étang  
07 83 37 11 65

Cuisine traditionnelle (en saison).

### AUTOUR DE LONGNY-LES-VILLAGES & TOUROUVRE-AU-PERCHE

### LE MAGE

#### 🍷 O Ma Joie

29, Grande rue  
09 67 63 34 67

Bar, restaurant.  
Cuisine traditionnelle.

### BUBERTRÉ

#### 🍷 Chez Nous Campagne

Les Joncherets  
06 30 77 17 74

Salon de thé avec petite carte salée. Produits locaux.

### LONGNY-AU-PERCHE (Longny-les-Villages)

#### 🍷 Bar le Français

5, place de l'Hôtel-de-Ville  
02 33 73 66 11

Bar, brasserie.

#### 🍷 2M Pizzeria

13, place de l'Hôtel-de-Ville  
02 33 73 37 50

Pizzeria, brasserie.

#### 🍷 Côté Jardin

14, rue de l'Église  
09 77 63 61 48

Cuisine traditionnelle.  
Produits locaux. Salon de thé.

#### 🍷 Istanbul

3, place de l'Hôtel-de-Ville  
06 34 26 19 14 ou 02 14 21 19 94

Kebab, couscous et restauration rapide.

#### 🍷 Le Café du Commerce

19, place de l'Hôtel-de-Ville  
02 14 21 50 06

Cuisine de bistrot. Produits de saison. Soirées à thème.

### NEUILLY-SUR-EURE (Longny-les-Villages)

#### 🍷 La Bonne Franquette

1, rue des Azalées  
02 33 73 91 00

Bar, brasserie.  
Soirées à thème.

### TOUROUVRE (Tourouvre-au-Perche)

#### 🍷 Mo Pizza

15, rue du 13 août 1944  
02 33 83 72 60

Cuisine traditionnelle, pizza, snack.

#### 🍷 Le Relais du P'tit Rest'ô Perche

Les Croix Chemins  
02 33 25 79 90 ou 07 48 12 07 01

Routier. Cuisine traditionnelle, burger, tacos, poutine.

#### 🍷 Le P'tit Rest'ô Perche

18, rue du 13 août 1944  
07 48 12 07 01

Burger, tacos, dessert, confiseries. Distributeurs.

#### 🍷 Perche Hôtel de France

19, rue du 13 août 1944  
02 33 25 73 55

Bar/restaurant, cuisine traditionnelle, produits locaux, fait maison.

### AUTOUR DE MORTAGNE-AU-PERCHE

### BAZOUCHES-SUR-HOËNE

#### 🍷 Les Charmilles

7, place de l'église  
06 21 82 00 94

Cuisine traditionnelle.

### COULIMER

#### 🍷 Les retrouvailles

11, rue des Forges  
02 33 73 76 46

Cuisine traditionnelle.

### COURGEON

#### 🍷 Café de la Place

5, place de l'église  
02 33 73 21 19

Cuisine traditionnelle.

### LA CHAPELLE-MONTLIGEON

#### 🍷 Le Montligeon \*\*

14, rue principale  
02 33 83 81 19

Hôtel-Restaurant.  
Cuisine gastronomique.

#### 🍷 Café de La Chapelle

11, rue principale  
02 33 25 99 72

Snacking.

### LE PIN-LA-GARENNE

#### 🍷 La Croix d'Or

6, rue de la Herse  
02 33 83 80 33

Cuisine gastronomique.

### MAUVES-SUR-HUISNE

#### 🍷 Un été dans le Perche

54, rue Catinat  
02 50 77 55 69

Cuisine gastronomique.

### MORTAGNE-AU-PERCHE

#### 🍷 Atelier n°9

9, rue Montcacune  
02 50 77 51 09

Cuisine traditionnelle.

#### 🍷 Hôtel du Tribunal \*\*\*

4, Place du Palais  
02 33 25 04 77

Hôtel-Restaurant.  
Cuisine gastronomique.

#### 🍷 Changa Empanadas

9, rue du Colonel Guérin  
Cuisine du monde.

Sur place ou à emporter.

#### 🍷 Rôtisserie Saint-Eloi

13, rue du faubourg Saint-Eloi  
02 33 73 58 44

Sur place ou à emporter.

#### 🍷 En France Restaurant

19, place de la République  
02 33 85 58 03

Cuisine traditionnelle.

#### 🍷 Café du Théâtre

7, place du Général de Gaulle  
02 33 25 06 21

Brasserie.

#### 🍷 Comme à la ferme

43, rue des Quinze Fusillés  
09 86 49 27 27

Cuisine traditionnelle

#### 🍷 Crêperie la Pomone

9, rue des quinze fusillés  
02 33 25 48 55

Crêperie.

#### 🍷 Hôtel des Voyageurs

60, rue du faubourg St-Eloi  
02 33 25 25 46

Cuisine traditionnelle.

#### 🍷 La Brasserie

1, place du Général de Gaulle  
02 33 25 14 77

Brasserie.

#### 🍷 La Biscuiterie

38, place de la République  
06 64 43 27 83

Petite restauration, goûter.

#### 🍷 La Vie en Rouge

31, rue Sainte-Croix  
02 33 73 84 16

Bar à vins, planches salaisons et fromages.

#### 🍷 Bar du Marché

5, rue du colonel Guérin  
02 33 25 16 96

Restauration rapide.

#### 🍷 Les carottes sont cuites

10, rue Notre-Dame  
02 33 85 70 24

Cuisine traditionnelle.

## Les Vins Diou

5, rue des Halles  
06 32 44 77 32

Bar à vins, planches de salaisons et fromages

## Maison Marionnaud

31, rue de Chartrage  
02 33 85 59 63

Cuisine traditionnelle

## Perch Coffee

Galerie Intermarché  
Le Tuilot, route de Rémalard  
Petite restauration, goûter.

## Pizzeria La Trattoria

21, rue des quinze fusillés  
02 33 25 23 08

Pizzeria.

## Pizza Andiamo

9, rue du Général Leclerc  
02 33 85 38 85  
Pizzas - livraison à domicile sur demande.

## Sandwich Parade

1, rue du Colonel Guérin  
02 33 25 95 99  
Restauration rapide.

## Silo

21, rue du  
Général Leclerc  
02 33 73 21 37  
Bar à vins, planches de salaisons et fromages.

## Jambon-Beurre

15, place de la  
République  
02 33 25 01 93  
Cuisine traditionnelle,  
planches de salaisons et fromages, salon de thé, épicerie.

## PERVENCHÈRES

### LA P'TITE PAUSE

2, rue du Perche  
02 33 25 03 02  
Cuisine traditionnelle

## RÉVEILLON

### SAUGE, AUBERGE PERCHERONNE

9, place de l'église  
02 33 83 63 23  
Cuisine gastronomique

## SAINT-HILAIRE-LE-CHÂTEL

### Hôtel des Près

12, Pigeon  
02 61 79 06 16  
Hôtel-restaurant.  
Cuisine traditionnelle

### McDonald's

312, La Henne Brochard  
02 33 25 44 14  
Restauration rapide.

## SAINT-JOUIN-DE-BLAVOU

### Faune Café

14, rue du Perche  
02 33 83 13 70  
Cuisine traditionnelle,  
table champêtre

## SAINT-LANGIS- LÈS-MORTAGNE

### Chez Nath et Paulo

1, bis rue du bourg  
02 59 16 12 72  
Cuisine traditionnelle / cantine.

### Brasserie Super U

Route d'Alençon  
02 33 85 22 95  
Pizzas.

### Chez Lili

11, rue des Ravenelles  
02 33 73 57 86  
Cuisine traditionnelle.

### Hôtel de la Gare

1, avenue de la Gare  
02 59 16 16 74  
Cuisine traditionnelle.

### Les Pieds dans l'Eau

Étang de la Folle Entreprise  
02 33 25 31 44  
Cuisine gastronomique.

## VILLIERS-SOUS-MORTAGNE

### Le Vieux Four

8, rue de l'église  
02 33 25 00 17  
Cuisine gastronomique.

## AUTOUR DE NOGENT-LE-ROTROU

## ARGENVILLIERS

### Le Perch'oir

4 bis, route de Thiron  
06 69 00 53 54  
Restaurant/ brasserie. Cuisine traditionnelle.

## AUTHON-DU-PERCHE

### Au Bon Coin

32, rue du ss-lieutenant  
Germond  
02 37 49 02 19  
Cuisine traditionnelle.

### Le Point du Jour

4, place de la Mairie  
02 37 49 02 52  
Cuisine traditionnelle.

## BEAUMONT-LES-AUTELS

### Restaurant de la Halle

5, place de la Halle  
02 37 29 43 92  
Cuisine traditionnelle.

## CHAMPROND- EN-PERCHE

### La Forge

19, rue de Chartres  
02 37 52 81 36  
Cuisine traditionnelle.

## CHAPELLE-ROYALE

### Les Tontons Fines Gueules

51, rue Jean Moulin  
02 18 00 63 44  
Cuisine traditionnelle.

## COUDRAY-AU-PERCHE

### Le Saint-Pierre

3, rue de la Ronne  
09 80 93 82 97  
Cuisine traditionnelle.

### L'Agneau Grillé

Les Pies  
07 57 67 44 96  
Ferme-Auberge. Groupes.

## LA BAZOCHE-GOUET

### Au Percheron Gourmand

Place du marché  
09 72 81 03 43  
Restaurant traditionnel.

## MARGON (Arcisses)

### Maison Madeleine

2, avenue de Paris  
02 37 49 04 29  
Pâtisserie boulangerie artisanale  
avec espace repas cosy.

## NOGENT-LE-ROTROU

### Buriram Thaï Food & Torok Sushi

Place St Pol  
07 63 13 09 99  
Cuisine Thaïlandaise et sushi



### Brocéliande

28, rue de Sully  
02 37 81 83 76  
Restaurant de crêpes.

### Du Peps

17, place St Pol  
02 37 81 23 03  
Restaurant-café-cave-épicerie.

### La Bergamasca

6, place de la Gare  
02 34 66 00 80  
Cuisine Italienne.

### La Maison Italie

108/110, rue Saint-Hilaire  
02 37 52 43 32  
Pizzeria et cuisine italienne.

### Le Circonflexe

24, rue de la Herse  
02 37 49 70 90  
Cuisine traditionnelle.  
Bar/restaurant culturel associatif.

### Indian Street

13, place Saint-Pol  
09 80 38 35 67  
Cuisine indienne.

### Andiamo

4, rue Remy Belleau  
02 37 49 40 68  
Pizzeria.

### Brasserie de l'Hôtel de Ville

30, place St Pol  
02 37 52 03 02  
Brasserie. Cuisine traditionnelle.

### La Terrasse Saint-Pol

22, place St Pol  
02 37 52 15 74  
Cuisine traditionnelle.  
Produits locaux.

### L'étoile d'Asie

19, av. de la Victoire  
du 11 nov. 1918  
09 52 82 18 88  
Cuisine asiatique.

### Buffalo Grill

RN 23, le Pressoir  
02 37 52 71 68  
Grillades.

### La Casa Line's

33, place St Pol  
02 37 52 29 13  
Cuisine traditionnelle. Produits locaux et épicerie fine.

### La Bigoudine

18, rue Saint-Hilaire  
02 37 52 89 20  
Crêperie.

### Au Petit Bistrot

2, rue du Tertre  
02 37 37 27 34  
Cuisine traditionnelle.

### Chez Margot

42, rue de Sully  
02 37 37 27 14  
Tapas-Bar.

### Grill Istanbul

29, rue Giroust  
02 37 81 29 85  
Kebab et restauration rapide.

### Le Berlinois - Döner Kebab

38, rue Paul Deschanel  
09 62 05 27 33  
Kebab.

### Le QG

12 place de la gare  
09 62 05 27 33  
Snack, pizzas, tacos.

### **📍 Chef Jin**

20, rue Villette Gaté  
**09 50 58 17 88**  
Restaurant traiteur asiatique.

### **📍 Capadocce**

3 bis, rue Tochon  
**02 37 29 04 03**  
Kebab et restauration rapide.

### **📍 Resto St Pol**

14, place Saint-Pol  
**02 37 54 56 80**  
Kebab et restauration rapide.

### **📍 La Guinguette du Chantier**

Parc Louis-Moullin,  
2 rue Ste-Anne  
**02 37 52 86 77**  
Restauration légère et bar éphémère estival.  
Programmation culturelle du vendredi au dimanche.

### **📍 McDonald's**

Av. du Président Kennedy  
**02 37 52 06 94**

### **📍 Kiosque à Pizzas**

Rue de la Bruyère  
**02 37 37 20 45**

### **📍 Burger Malak**

23, rue Maison Marraïne  
**06 59 56 82 19**

## **SOUANCÉ-AU-PERCHE**

### **📍 Guinguette « L'herminette »**

Plan d'eau de Souancé-au-Perche  
**06 25 58 22 43**

Petite restauration.  
Produits locaux.

### **📍 Restaurant du golf « Le Green »**

La Vallée des Aulnes  
**02 37 29 10 29**  
Cuisine traditionnelle.

## **VICHÈRES**

### **📍 Auberge des Vallées du Perche \*\* L'Ambition**

**02 37 29 47 58**  
Hôtel-Restaurant.  
Cuisine traditionnelle.

## **📍 AUTOUR DE RÉMALARD & PERCHE-EN-NOCÉ**

## **BELLOU-SUR-HUISNE (Rémalard-en-Perche)**

### **📍 En Gare**

Ancienne gare  
(le long de la Véloscénie)  
**02 33 83 98 97**  
Cuisine traditionnelle.

## **BERD'HUIS**

### **📍 Le Croissant**

10, route de Nogent  
**02 33 83 05 06**  
Hôtel Restaurant.  
Cuisine traditionnelle.

### **📍 O'mac2**

18, route de Bellême  
**09 51 74 37 19**  
Restauration rapide.

## **BOISSY-MAUGIS (Cour-Maugis-sur-Huisne)**

### **📍 Le Bistrot des Écuries**

La Grande Maison  
**02 33 25 46 06**  
Cuisine bistronomique.

### **📍 Le Café des Amis**

11, rue de l'église  
**02 33 73 78 23**  
Cuisine traditionnelle.

### **📍 Pousse avec ton Pain**

25, rue de l'église  
**02 33 73 38 27**  
Cuisine maison et traditionnelle.

## **CONDÉ-SUR-HUISNE (Sablons-sur-Huisne)**

### **📍 Le Relais du Perche**

1, place du Général de Gaulle  
**02 33 73 07 68**  
Cuisine traditionnelle.

## **CONDEAU (Sablons-sur-Huisne)**

### **📍 Domaine de Villeray**

**02 33 73 30 22**  
Hôtel Restaurant.  
Cuisine gastronomique.

## **LA MADELEINE-BOUVET**

### **📍 La Casa di Pinocchio**

4, rue de Paris  
**02 33 85 55 50**  
Cuisine traditionnelle et italienne.

## **MOUTIERS-AU-PERCHE**

### **📍 La Villa Fol Avril**

2, rue des Fers Chauds  
**02 33 83 22 67**  
Hôtel Restaurant.  
Cuisine traditionnelle.

## **NOCÉ (Perche-en-Nocé)**

### **📍 Le Relais du Parc**

10, rue de Courboyer  
**02 61 71 88 85**  
Cuisine traditionnelle.

**NOUVEAU**

### **📍 Tandem**

1, place du Dr Paul Giroux  
**02 33 73 41 03**  
Bistronomie méditerranéenne.

## **PRÉAUX-DU-PERCHE (Perche-en-Nocé)**

### **📍 Oiseau-Oiseau**

5, place Saint-Germain  
Cuisine du marché.  
Réservation en ligne.

## **RÉMALARD (Rémalard-en-Perche)**

### **📍 Bonne Maison**

12, pl. du Général de Gaulle  
**02 33 83 27 17**  
Crêperie.

### **📍 D'une Île**

L'Aunay  
**02 33 83 01 47**  
Hôtel Restaurant.  
Cuisine traditionnelle.

### **📍 Côté Parc**

11, place du Général de Gaulle  
**02 33 83 02 51**  
Salon de thé.

### **📍 La Parenthèse**

6, place du Général de Gaulle  
**02 33 73 78 96**  
Cuisine traditionnelle et pizzeria.

## **📍 AUTOUR DE LA FERTÉ-VIDAME & SENONCHES**

## **LA FERTÉ-VIDAME**

### **📍 Aux lapins bleus**

16, rue de Laborde  
**02 37 37 12 54**  
Cuisine traditionnelle.

### **📍 Chez Manu**

26, rue de Laborde  
**02 37 37 63 32**  
Brasserie.

### **📍 Camping**

### **Les Abris du Perche**

Lieu-dit La Vènerie,  
route de La Lande  
**02 37 37 64 00**  
Cuisine traditionnelle.

## **LA SAUCELLE**

### **📍 Le Grand Claireau**

2, route des hauts étangs  
**02 37 37 97 64**  
ou **06 12 64 41 92**  
Cuisine traditionnelle.

## **SENONCHES**

### **📍 Auberge de la Pomme de Pin \*\*\***

15, rue Michel Cauty  
**02 37 37 76 62**  
Hôtel-Restaurant.  
Cuisine gastronomique.  
Groupes uniquement.

### **📍 Au Café Gourmand**

4 places des Halles  
**02 34 71 73 28**  
Bar, brasserie et salon de thé.

### **📍 Chez Sophie**

19, rue Aristide Briand  
**02 37 37 76 97**  
Cuisine traditionnelle.

### **📍 Le Central**

22, place des Halles  
**02 37 37 70 31**  
Brasserie.

### **📍 Le Chiquito**

20, rue de Verdun  
**02 37 52 50 16**  
Brasserie

### **📍 Le Nouveau Cambodge**

29, rue Louis Peuret  
**07 68 22 76 50**  
Cuisine asiatique.

### **📍 L'Immersif**

2, place des Halles  
**02 37 52 19 98**  
Restaurant/traiteur.  
Soirée à thème

### **📍 Huttopia**

Étang de Badouleau  
**02 37 37 81 40**  
Brasserie.

### **📍 Em Kebab**

23, rue Louis Peuret  
**02 34 71 71 41**

### **📍 Pizzeria chez Antoine**

18, place des Halles  
**02 37 49 01 37**



# Les grands rendez-vous 2026 du Perche



Retrouvez l'agenda complet en ligne : encore plus d'événements, de sorties, d'animations et d'idées à vivre dans le Perche !



**3<sup>e</sup> week-end de mars**  
**FOIRE AU BOUDIN & AUX PRODUITS DU TERROIR**  
**Mortagne-au-Perche**



Mortagne événements.  
Confrérie des Chevaliers du Goûte-Boudin.  
📞 : 02 33 83 34 37

**Du 4 au 13 juin**  
**HO LA ! LOUPE PAS ÇA !**

**La Loupe**

Festival de musique et théâtre. 4<sup>e</sup> édition  
📞 : 06 09 11 08 97  
[www.ville-la-loupe.com](http://www.ville-la-loupe.com)

**Du 12 au 14 juin**  
**FESTIVAL NOMADE DU PERCHE**  
**Rémalard-en-Perche**

Invité d'honneur : La Mongolie

📞 : [www.festival-nomade-du-perche.fr](http://www.festival-nomade-du-perche.fr)

**Sam.13 et dim. 14 juin**  
**FESTIVAL DE LA FRAMBOISE**

**La Framboisière**

Animations et marché. Gratuit.

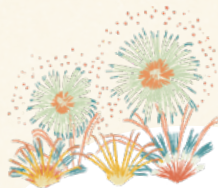

**Sam. 27 juin**  
**LES FÉRIES EURÉLIENNES**

**Saint-Maurice-Saint-Germain**  
**Parc du château des Vaux**

📞 : 02 37 49 49 49

[www.feeries-eureliennes.com](http://www.feeries-eureliennes.com)

**26-27 juin**  
**PERCHE EN ROCK**

**Préaux-du-Perche**  
**(Perche-en-Nocé)**

Une ferme, des vaches, du rock !

📞 : <http://percheenrock.fr>

**Du 27 juin au 12 juillet**  
**LES MUSICALES DE MORTAGNE ET DU PERCHE**

Six rencontres musicales d'exception aux prémices de l'été. Musique classique.

📞 : 02 33 83 34 37  
[www.musicalesdemortagne.fr](http://www.musicalesdemortagne.fr)

**Sam. 26 septembre**

**LA GRANDE BRASSÉE**

**Nogent-le-Rotrou**

Festival des brasseries locales. 4<sup>e</sup> édition.

📞 : 02 37 37 30 10  
[contact@otcperche.com](mailto:contact@otcperche.com)  
[www.perche-tourisme.fr](http://www.perche-tourisme.fr)



**Du 8 au 11 octobre**  
**MYCOLOGIADES DE BELLÈME**

**Bellême**  
**et Sérigny**  
**(Belforêt-en-Perche)**

Rendez-vous des amateurs de champignons avec sorties en forêt, exposition, ateliers, conférences...

📞 : 07 64 12 32 97  
[www.mycologiades.com](http://www.mycologiades.com)



Sur la scène du festival du Thé Vert à Nogent-le-Rotrou © OT Nogent

Du 17 avril au 04 mai

**MOULIN BLANCHARD**

**Nocé (Perche-en-Nocé)**

Exposition collective, lancement du  
Chemin des ateliers du Perche

**i** : [www.chemindesateliersduperche.com](http://www.chemindesateliersduperche.com)

Vend. 1<sup>er</sup> mai

**FOIRE AUX TRIPES**

**Longny-au-Perche**

**i** : 02 33 73 66 23



Sam. 23 mai

**CAPRICE MARIANNE**

**Senonches**

Pièce de théâtre

**i** : 02 33 73 09 69

Du 3 au 7 juin

**A PORTÉE DE VOIX**

**Nogent-le-Rotrou**

Festival de chanson  
aux quatre coins  
de la ville

**i** : 02 37 53 03 93

[festivalaporteedevoix.com](http://festivalaporteedevoix.com)

Du 23 au 25 mai

**MARCHÉ D'ART À LA PERRIÈRE**

**Belforêt-en-Perche**

Marché d'art et animations variées

**i** : 02 33 73 09 69



Du 23 au 26 juillet

**L'OREILLE DU PERCHE**

**Mauves-sur-Huisne et  
Préaux-du-Perche**

5<sup>e</sup> édition. Festival de musiques jazz,  
folk et musiques du monde.

**i** : 02 33 83 34 37

[www.loreilleduperche.fr](http://www.loreilleduperche.fr)

Dim 28 juin

**LE BOUCHON NOGENTAIS**

**Nogent-le-Rotrou**

Rassemblement de véhicules vintage.  
4<sup>e</sup> édition.

**i** : 06 88 58 96 23

[www.epras.fr](http://www.epras.fr)

Du 12 au 16 août

**P'TIT FESTIVAL D'AUTHEUIL**

**Autheuil  
Tourouvre-au-Perche**

Animations culturelles autour de la colline  
d'Autheuil et de son église.

**i** : 02 33 73 83 25

[www.autheuilpatrimoine.fr](http://www.autheuilpatrimoine.fr)



Sam. 15 août

**FÊTE DU CHEVAL  
PERCHERON**

**La Ferté-Vidame**

Démonstrations,  
parades, balades attelées.  
Présence de la Garde  
républicaine  
Entrée payante.



Sam. 5 septembre

**CONCENTRATION ALPINE**

**Thiron-Gardais  
Jardin de l'abbaye**

De 12h à 18h.

**i** : 02 37 49 49 49



Du 27 octobre  
au 1<sup>er</sup> novembre

**ATTACHE TA TUQUE**

**Tourouvre-au-Perche**

Festival France Québec.

**i** : 02 33 25 55 55

[www.musealesdetourouvre.fr](http://www.musealesdetourouvre.fr)



Week-end  
de décembre

**BELLÈME NOËL**

Féerie de Noël :  
illuminations et parades.

**i** : 02 33 73 09 69

Sam. 24 &  
dim. 25 octobre

**FÊTE DU CIDRE**

**Domaine l'Hermitière (Val-au-Perche)  
Lacour-Veyranne (La Chapelle-Souëf)**

**Maison Ferré (Comblot)**

Les producteurs cidricoles  
du Perche vous accueillent  
(démonstrations et dégustations).



Du 27 octobre  
au 1<sup>er</sup> novembre

**ATTACHE TA TUQUE**

**Tourouvre-au-Perche**

Festival France Québec.

**i** : 02 33 25 55 55

[www.musealesdetourouvre.fr](http://www.musealesdetourouvre.fr)





L'Huisne © Didier Orsal

## ET SI VOUS POUSSIEZ LA PORTE D'UN DE NOS OFFICES DE TOURISME ?



Laissez-vous accueillir et guider par des conseillers  
en séjour disponibles et passionnés.  
À votre écoute, ils vous fourniront bons plans  
et informations pratiques...  
Profitez-en également pour faire le plein de souvenirs  
locaux et de gourmandises dans nos boutiques.



### BELLÈME

Office de tourisme  
du Perche en Normandie  
Boulevard Bansard des Bois  
61130 Bellême  
[www.perchenormand.fr/tourisme](http://www.perchenormand.fr/tourisme)  
02 33 73 09 69

### LA FERTÉ-VIDAME

Office de tourisme  
des Forêts du Perche  
Pavillon St-Dominique  
28340 La Ferté-Vidame  
[www.perche-tourisme.fr](http://www.perche-tourisme.fr)  
02 37 37 68 59

### LA PERRIÈRE

Office de tourisme  
du Perche en Normandie  
Grande place - La Perrière  
61360 Belforêt-en-Perche  
[www.perchenormand.fr/tourisme](http://www.perchenormand.fr/tourisme)  
09 62 50 47 87 - 02 33 73 09 69

### LONGNY-AU-PERCHE

Office de tourisme  
des Hauts du Perche  
1, place de l'Hôtel-de-Ville  
61290 Longny-les-Villages  
[www.tourismehautsduperche.fr](http://www.tourismehautsduperche.fr)  
02 33 73 66 23

### MORTAGNE-AU-PERCHE

Office de tourisme  
du Pays de Mortagne-au-Perche  
36, place du Général de Gaulle  
61400 Mortagne-au-Perche  
[www.tourisme-mortagne-au-perche.fr](http://www.tourisme-mortagne-au-perche.fr)  
02 33 83 34 37

### NOCÉ

Maison du Parc du Perche  
Manoir de Courboyer  
61340 Perche-en-Nocé  
[www.parc-naturel-perche.fr](http://www.parc-naturel-perche.fr)  
02 33 25 70 10

### NOGENT-LE-ROTROU

Office de Tourisme  
et de Commerce du Perche  
26, rue Villette-Gaté et  
19 place Saint-Pol  
28400 Nogent-le-Rotrou  
[www.perche-tourisme.fr](http://www.perche-tourisme.fr)  
02 37 37 30 10

### RÉMALARD-EN-PERCHE

Office de tourisme  
Cœur du Perche  
22, rue Marcel Louvel  
61110 Rémalard-en-Perche  
[www.tourisme.coeurduperche.com](http://www.tourisme.coeurduperche.com)  
02 33 73 71 94

### SAINT-CYR-LA-ROSIÈRE

Bureau d'information touristique  
de l'Écomusée du Perche  
Prieuré de Sainte-Gauburge  
61130 Saint-Cyr-la-Rosière  
[www.ecomuseeduperche.fr](http://www.ecomuseeduperche.fr)  
02 33 73 48 06

### SENONCHES

Office de tourisme  
des Forêts du Perche  
Château-Musée de Senonches  
1, rue du Château- 28250 Senonches  
[www.perche-tourisme.fr](http://www.perche-tourisme.fr)  
02 37 37 80 11

### THIRON-GARDAIS

Maison du tourisme  
Terres de Perche  
La Grange aux Dîmes  
284, rue de l'Abbaye  
28480 Thiron-Gardais  
[www.perche-tourisme.fr](http://www.perche-tourisme.fr)  
02 37 49 49 49

### TOUROUVRE

Office de tourisme  
des Hauts du Perche  
15 rue du Québec  
61190 Tourouvre-au-Perche  
[www.tourismehautsduperche.fr](http://www.tourismehautsduperche.fr)  
02 33 73 83 25



Collines du  
**PERCHE**  
N O R M A N D  
Communauté de Communes

